ZNG 0200589603

zugestellt durch post.at

Hitzendorf.info

Das Magazin aus unserer Gemeinde für unsere Gemeinde

www.hitzendorf.info | Ausgabe 1/2019

„Danke, Simone!“

Simone Schmiedtbauer übergab das Amt des Bürgermeisters an Andreas Spari.

MONIKA MINDER

Titelfoto: Christa Strobl

Gerald Roth - Installations GmbH

Wir stellen Lehrlinge (m/w) ein!

Als Ein-Personen-Unternehmen im Jahr 2004 gegründet, beschäftigt die Gerald Roth - Installations GmbH mittlerweile 27 Mitarbeiterinnen und Mitarbeiter. Das Team gestaltet Badezimmer zu Wohlfühloasen, ermöglicht behagliche Wohntemperaturen und verwirklicht den Traum vom Pool im Garten.

Derzeit stellen wir **Lehrlinge** für den Beruf **Installations- und Gebäudetechnik** ein.

Was du mitbringst

- Positiver Pflichtschulabschluss
- Wille zum Lernen und Freude am Arbeiten
- Team- und Kommunikationsfähigkeit
- Pünktlichkeit und Verlässlichkeit

Was dich erwartet

- 4-Tage Woche
- Ein tolles Arbeitsklima
- Praxisnahe Lehre in einem beständigen Unternehmen
- Lehrlingsentschädigung: 1. Lj.: € 675,00 | 2. Lj.: € 850,00
  3. Lj.: € 1.120,00 | 4. Lj.: € 1.490,00

Wir freuen uns über Bewerbungen von...

- Jugendlichen, die direkt nach der Schule zu uns kommen
- Lehrstellenwechsler, auch aus anderen Branchen
- Schulabgängern aus höheren Schulen, die eine Lehre beginnen möchten

Du willst Genaueres über den Beruf wissen bevor du dich bewirbst?
Dann begleite ein Team einen Tag bei der Arbeit. Melde dich unter 03137/27 773.

Dein Bewerbungsschreiben inkl. Lebenslauf und Foto sende an:
Gerald Roth - Installations GmbH, Gewerbepark 270, 8151 Hitzendorf oder office@roth-installationen.at

Vorwort

Andreas Spari,
Bürgermeister
von Hitzendorf

Alles neu macht der April

Seit dem Bekanntwerden der Kandidatur unserer Simone Schmiedtbauer für die EU-Wahl am 26. Mai hat sie unmissverständlich klargemacht, dass sie das Amt der Bürgermeisterin – getreu dem Motto „Ganz oder gar nicht" – nicht mehr ausüben wird können. Somit haben sich viele gefragt, wer wohl die Nachfolge antreten wird. Viele Gespräche wurden geführt, Namen sind gefallen und schließlich wurde ich von den ÖVP-Gemeinderäten einstimmig als Kandidat vorgeschlagen.

Es war nie mein Ziel, aber das Schicksal wollte es scheinbar anders. Nach Absprache mit meiner Familie haben wir uns entschlossen, diesen Weg zu gehen. Am 15. Februar wurde ich beim außerordentlichen Parteitag der ÖVP Hitzendorf zum Nachfolger von Simone Schmiedtbauer bestimmt. Die Ortsparteiführung hat GR Thomas Gschier übernommen.

Nun, vor wenigen Tagen war es soweit und ich wurde vom Gemeinderat der Marktgemeinde Hitzendorf offiziell zum neuen Bürgermeister gewählt und darf nun dieser wunderschönen Gemeinde vorstehen.

Schon seit dem Bekanntwerden, dass ich Bürgermeister werden soll, haben mich viele Gratulations-Mails, SMS- und WhatsApp-Mitteilungen und Facebook-Einträge erreicht. Viele HitzendorferInnen haben mich persönlich angesprochen und zu dieser Entscheidung gratuliert und ihre Freude zum Ausdruck gebracht. Ich kann mich nur von ganzem Herzen für dieses Zutrauen bedanken.

Auch wenn ich schon knapp 16 Jahre im Gemeindedienst tätig bin, ist es für mich wie ein Neustart. Die Gemeindebelange wurden und werden auch weiterhin immer umfangreicher und sind für jeden Bürgermeister eine Herausforderung. Ich nehme sie gerne an und freue mich darauf.

Mein Angestelltenverhältnis im Marktgemeindeamt Hitzendorf werde ich für die Dauer meines Wirkens als Bürgermeister stillegen (Karenzierung). Bis zur Einstellung und Einschulung eines neuen Mitarbeiters bzw. Mitarbeiterin stehe ich meinen KollegInnen im Gemeindeamt, im Speziellen im Bauamt, weiterhin zur Seite.

Als ich im Jahr 2003 in den Gemeindedienst eingetreten bin und erstmals mein Büro betreten habe, hat mir meine Vorgängerin Vize-Bgm. a. D. Hermine Teschner eine Luftaufnahme vom Ortskern von Hitzendorf aus dem Jahr 1967 hinterlassen. Dieses Bild steht nach wie vor in meinem Büro und hat mich seither begleitet. Wenn ich dieses Bild mit einer Luftaufnahme aus der heutigen Zeit vergleiche, dann wird erst bewusst, wie sich diese Gemeinde entwickelt hat und wie viele Personen als Gemeinderäte, Gemeindevorstände oder als BürgermeisterInnen positiv gewirkt haben. Vielen Dank dafür.

Es wäre hier wohl etwas überheblich, jetzt schon von eigenen großen Zielen zu sprechen. Ich werde mich so rasch wie möglich in das Tagesgeschäft einarbeiten, um die begonnenen Projekte weiter voranzutreiben. Beispielsweise den gerade begonnenen Hochwasserschutz im Zentrum von Hitzendorf, die geplanten Hochwasserschutzprojekte in Altreiteregg und Berndorf, den Schulumbau oder die Sanierung der Sportanlage in Attendorf u. v. m.

Und wie er selbst so ist, der Spari? Ich würde mich eher als ruhigen, besonnenen Menschen bezeichnen. Ich bin gerne in Umgebung von engagierten Personen und schätze jeden, der sich ehrenamtlich für andere oder für etwas einsetzt. Ich bin kein Freund von komplizierten Angelegenheiten und mag grundsätzlich klare und einfache Entscheidungen, weil ich selber auch einfach gestrickt bin.

So, wie ich in der Vergangenheit als Jugendreferent viele kleinere Projekte (Ferienprogramm, Bikeline in der NMS, Kindermusicals, Schwimm- und Schikurs u. v. m.) umgesetzt und auf Schiene gebracht habe, so möchte ich dies auch in meiner Funktion als Bürgermeister weitermachen.

Was mir wirklich am Herzen liegt:
- ein gelebtes Miteinander
- Vereine stärken
- Umweltschutz vorantreiben
- keine Verschuldung

Ich reiche schon jetzt allen Gemeinderäten, egal, welcher Fraktion, die Hände und wünsche mir eine gute Zusammenarbeit und hoffentlich viele gemeinsame und einstimmige Beschlüsse im Gemeinderat und in den Vorstandssitzungen.

Bei Simone Schmiedtbauer bedanke ich mich im Namen aller ÖVP-Gemeinderäte für ihr Wirken in der schwierigen Zeit rund um die Gemeindefusion. Mit ihrer herzlichen Art hat sie viele Dinge auf Schiene gebracht, die bereits umgesetzt oder gerade in Umsetzung sind. Für ihr überregionales Wirken in den Verbänden, in ihren vielen anderen Funktionen im Bauernbund und als Landeskammerrätin hat sie Hitzendorf immer bestens vertreten und weithin bekannt gemacht.

Dem neuen Gemeinderat Andreas Riegler wünschen wir einen guten Start, auch in seiner neuen Funktion als Jugendreferent.

Und Ihnen, liebe Hitzendorfer und Hitzendorferinnen, wünsche ich einen wunderschönen Frühling und ein schönes Osterfest. Ich freue mich schon jetzt, wenn mich der eine oder die andere in meiner Sprechstunde am Montag oder Dienstag von 15 bis 18 Uhr besucht.

Ihr neuer Bürgermeister

Andreas Spari

PS: Einladung: Kirschenfest = Familienfest

Wir dürfen Sie jetzt schon zum Kirschenfest am 23. 06. 2019 einladen. Neben vielen SchmankerIn rund um die Kirsche sorgt das Jugendorchester der Marktgemeinde Hitzendorf sowie Pöschl Rudi mit seiner Steirischen Kirtagsmusik für Unterhaltung. Für Familien mit Kindern gibt es viel zu erleben.

Gesprächsstoff

Josef Pfleger, der Kunst-Allrounder aus Hitzendorf, Ortsteil Rohrbach, ist ein Alleskönner, dem ganz bestimmt nie langweilig wird. Er will mit seinen künstlerischen Stoffen nicht nur nach China expandieren, sondern geht sogar unter die „Sackerlmacher".

Die Kunst zieht sich wie ein roter Faden durch sein ganzes Leben. Angefangen hat Josef Pfleger mit der Malerei bereits vor knapp 30 Jahren. Und damals hätte er sich bestimmt nicht vorstellen können, was da noch so alles kommt: Denn neben seinem eigentlichen Brotberuf in einem technischen Unternehmen ist er nun auch noch Moderator, führt eine Eventagentur und ist sogar unter die Kleidermacher gegangen. Und gerade Letzteres ist für Pfleger momentan ein wirklich großes Projekt.

Aus Kunst wird Stoff. „Angefangen hat eigentlich alles rund um die Stoffe mit einem Kunden, der in einer meiner Ausstellungen vor etwa sieben Jahren ein Bild wegen der schönen Farbe kaufen wollte. Ich sagte ihm, er solle das Bild doch bitte wegen der Aussage dahinter kaufen. Doch da wurde nichts draus. Ich habe ihm das Kunstwerk nicht verkauft." Dann kam bei Pfleger eine Idee auf: Wieso nicht gemalte Motive auf Stoffe bringen. So kann sie dann jeder kaufen, dem sie gefallen. Gesagt, getan: Es folgte in Zusammenarbeit mit Christian Hörl seine erste Kollektion – bestehend aus vier Bildern, die auf 130 Kleidungsstücke gebracht wurden.

Die Lipizzaner. Bald folgte ein Design, dem ebenfalls ein Bild zu Grunde liegt und zwar, die Zeichnung der Lipizzaner der Spanischen Hofreitschule bzw.

Ein echter Alleskönner: Josef Pfleger ist nicht nur in Sachen Stoffen ein Profi.

des Bundesgestüts Piber. Diese Pferde auf den exquisiten Getzner-Stoffen gibt es mittlerweile in unterschiedlichen Webungen und mehr als zehn Farben. Der Stoff ist eine der Grundlagen für das geschützte Lipizzanerdirndl, das weit über die Grenzen der Steiermark, ja sogar über die Grenzen Europas bekannt ist. Die Nachfrage nach diesem „Edition-Stoff", wie er bei der Trachtenschneiderei Pachatz in Köflach genannt wird, ist anhaltend groß. Zusätzlich wird mittlerweile die Spanische Hofreitschule mit Schals, die aus den Stoffen mit den Lipizzanerpferden gefertigt sind, beliefert. Diese Schals werden sogar nach Japan, China, Italien und vor allem nach Spanien gerne als Geschenk oder Mitbringsel mitgenommen. Ein Siegeszug, auf den Pfleger auch selbst aufspringen will: Auch er plant mittlerweile selbst nach China zu exportieren ...

Projektplanung. Pflegers Werke sollen wortwörtlich auch „Kraftstoff" für so manche musikalischen Projekte sein: So werden zum Beispiel die Musikgruppen Lipizzaner Heimatklang, das Gleinalmtrio und im Herbst zum 25-Jahr-Jubiläum auch der Gradner Gsang mit Stoffen aus Pflegers Motiven ausgestattet. Und auch die Zusammenarbeit mit der Modemarke ardea luh in der Grazer Sporgasse sorgt dafür, dass der Künstler immer im Gespräch bleibt.

Der „Sackerlmacher". Aber all diese Dinge sind dem Alleskönner immer noch nicht genug. Und so sprudeln immer wieder neue Ideen und Projekte aus dem Oststeirer. Sein neues Projekt widmet sich zur Abwechslung einmal nicht der Kunst, sondern der Umwelt: Pfleger sagt dem Plastiksackerl den Kampf an und hat ein eigenes sogenanntes „Gesundes Sackerl" entwickelt, das vor allem für die steirischen Reformhäuser entwickelt wurde. „Dieses Sackerl ist GOTS-zertifiziert. Der ‚Global Organic Textile Standard' ist als weltweit führender Standard für die Verarbeitung von Textilien aus biologisch erzeugten Naturfasern anerkannt. Auf hohem Niveau definiert er umwelttechnische Anforderungen entlang der gesamten textilen Produktionskette und gleichzeitig die einzuhaltenden Sozialkriterien", betont Pfleger. Und man darf sich sicher sein: Auch das wird nicht sein letztes Projekt bleiben ...

Als Erste vor Ort

Seit 26 Jahren – oder 40.000 ehrenamtlich geleisteten Stunden – ist Rosa Schlögl beim Roten Kreuz in Lieboch aktiv. Den Hitzendorfern ist sie auch unter ihrem Spitznamen „Responder Rosi“ bekannt.

Sie wurden kürzlich für 40.000 ehrenamtlich geleistete Stunden geehrt. Wie hat Ihre Arbeit beim Roten Kreuz begonnen?
Rosa Schlögl: Ich hatte vor rund 26 Jahren selbst einen schweren Unfall und wenn sich mein Mann nicht um mich gekümmert hätte, wäre ich heute nicht mehr da. Danach wollte ich anderen Menschen helfen. Also besuchte ich einen Erste-Hilfe-Kurs in Graz und kurz darauf einen zweiten in Hitzendorf. Der Kursleiter hat mich dann bei einer Feuerwehrübung in Hitzendorf ‚rekrutiert'. Ich bin dann jeden Sonntag in Lieboch mitgefahren und habe die Sanitäterausbildung gemacht. Bei einem meiner ersten Einsätze bin ich – bei einem Verkehrsunfall – gleich ins kalte Wasser geworfen worden. Das hat meinen Ehrgeiz geweckt.

„First Responder“ Rosa Schlögl wurde bei der Ortsstellenversammlung in Lieboch für 40.000 ehrenamtlich geleistete Stunden geehrt.

In Hitzendorf sind Sie als „First Responder“ im Einsatz. Was kann man sich darunter vorstellen?
Rosa Schlögl: Im Jahr 2000 habe ich ein Auto bekommen, das bis auf Trage und Transportsessel genauso ausgestattet ist, wie ein Rettungsauto. Falls in der Gegend ein Unfall passiert, werde ich in von der Leitstelle verständigt und komme als Erste an den Einsatzort. Vor Ort bewerte ich die tatsächliche Lage, beginne mit der Versorgung und informiere die Leitstelle.

Wie kann man den Menschen die Angst nehmen, bei einem Unfall Erste-Hilfe zu leisten?
Rosa Schlögl: Man muss eigentlich keine Angst haben etwas falsch zu machen – auch, wenn es ‚nur' das Absetzen des Notrufs ist. Nichts zu tun, wäre falsch.

40.000 Stunden sind umgerechnet viereinhalb Jahre. Woher nehmen Sie die Kraft und Motivation, so viel Zeit aufzuwenden?
Rosa Schlögl: Wenn man etwas gerne macht, spielt der Zeitaufwand keine Rolle. Es macht mir einfach Freude, Menschen zu helfen – mir ist bei meinem Unfall auch geholfen worden.

Was war Ihr schönstes Erlebnis?
Rosa Schlögl: Das kann man nicht so genau festmachen. Ich kann mich auch noch gut an eine gelungene Wiederbelebung eines Motorradfahrers und eine Geburt im Rettungsauto erinnern. Im Großen und Ganzen kann man sagen, dass die Dankbarkeit der Menschen der schönste Lohn für die Arbeit ist.

Wie wichtig ist ehrenamtliche Arbeit für die Gesellschaft?
Rosa Schlögl: Sehr wichtig. Stellen Sie sich nur einmal vor, was wir zum Beispiel ohne Freiwillige Feuerwehr oder ehrenamtliche beim Roten Kreuz machen würden.

Wie lange wollen Sie noch weiterfahren?
Rosa Schlögl: So lange ich noch gesund bin, möchte ich natürlich weiterfahren.

Fotos: Christa Strobl, Rotes Kreuz Graz-Umgebung

Ein kunterbuntes Kulturjahr

Kultur bereichert unseren Alltag und schafft nicht nur emotionale Momente, sondern erweitert auch unseren Horizont. Heuer ist das in Hitzendorf wieder regelmäßig möglich, wie der Veranstaltungskalender von Kulturreferent GR Mag. Gerhard Winkler beweist:

Freitag, 10. Mai, 19:00 Uhr:
Noir & Blanc: Als die Filme noch schwarz-weiß waren ...
Darina Kandulkova-Irmer, die im Vorjahr bereits mit viel Erfolg die Oper RITA aufgeführt hat, singt diesmal Lieder von Marlene Dietrich, Edith Piaf, Zarah Leander, Lotte Lenya u. a. Begleitet wird Sie vom japanischen Pianisten Nobuo Watanabe. Dazu serviert das Küchenteam ein dreigängiges Menü im großen Saal des Kirchenwirt Hitzendorf. Preis: € 40.-, Karten ab sofort im Gemeindeamt erhältlich!

Mittwoch, 10. Juli:
Premierenfahrt zu den Schlossspielen Piber: „Der böse Geist Lumpazivagabundus" (Johann Nepomuk Nestroy) treibt im historischen Arkadenhof von Schloss Piber sein Unwesen und wir sind bei der Premiere dabei! Inklusive bequemer Busfahrt, Sektempfang und Premierenbuffet ... Anmeldung: Mag. Gerhard Winkler, 0664/73 10 76 89 oder winkler.gerhard@utanet.at

Im Oktober:
Gefeierter Kabarettabend mit Deutschkurs: Anfang Oktober sollte Michael Großschädl, Shooting-Star beim Grazer Kleinkunstvogel, mit seinem Kabarettprogramm „Junge, lern´ doch mal Deutsch!" in Hitzendorf zu Gast sein; der genaue Termin wird ehestmöglich bekannt gegeben.

Sonntag, 3. November:
Mozarts Requiem mit großen Stimmen: Passend zu Allerheiligen kommt Wolfgang Amadeus Mozarts „Requiem" zur Aufführung. Unter der Gesamtleitung von Matthias Unterkofler spielt das Kammerorchester Capella Calliope (Leitung: Univ.-Prof. Anke Schittenhelm); dazu singen der Konzert- und der Männerchor der Grazer Kapellknaben sowie vier Opernsolisten.

Samstag, 7. Dezember:
Stimmungsvoller Markt am Marktplatz: Am zweiten Adventsamstag steigt vor dem Gemeindeamt der alljährliche Adventmarkt mit Kunsthandwerk und feinen Basteleien, Glühwein und Punsch, heimischer Kulinarik, Lesungen, Bläsern und einem Besuch vom Nikolaus!

Mag. Gerhard Winkler, Kulturreferent

Stöpselgruppe Hitzendorf

Wie jedes Jahr haben wir auch heuer in der Stöpselgruppe am Faschingsdienstag unser Faschingsfest gefeiert. Prinzessinnen, Gespenster, Clowns, Dinosaurier, jedes Kind (und auch die Mamas, Papas, Omas und Opas) kamen an diesem besonderen Tag verkleidet. Es wurde gespielt, getanzt und jedes Kind freute sich über das gemeinsame Basteln einer Faschingskatze und natürlich über die Faschingsjause – bei der dieses Mal auch leckere Faschingskrapfen nicht fehlen durften. Wir freuen uns schon auf unser Faschingsfest im nächsten Jahr – und auch dann heißt es wieder: Hallo liebe Feen, Marienkäfer, Ritter und Co. so Tamara Frühwirth, Leiterin der Stöpselgruppe Hitzendorf

Weichenstellung für Hitzendorf

Unter diesem Motto könnte wohl der außerordentliche Parteitag der ÖVP Hitzendorf am 15. Februar beim GH Kirchenwirt gestanden sein.
BGM Simone Schmiedtbauer begrüßte als Ortsparteivorsitzende den ÖVP-Bezirksparteiobmann NR Ernst Gödl und alle anwesenden Parteimitlieder der ÖVP Hitzendorf im vollgefüllten Saal. Nach einem kurzen aber an Aktivitäten reichen Rückblick sowie des Berichtes über den sehr erfreulichen Kassastand, stand der wichtigste Punkt der Tagesordnung an. Aufgrund der Kandidatur zur EU-Wahl am 26. Mai 2019 legte Simone Schmiedtbauer ihr Amt als Ortsparteivorsitzende zurück und kündigte auch an, die Funktion des BGM zurückzulegen. Wie geplant, folgten alle Parteimitglieder dem Wahlvorschlag und wählten Thomas Gschier aus Mantscha zum neuen Ortsparteivorsitzenden und Andreas Spari wurde als Nachfolger von Simone Schmiedtbauer als BGM der Marktgemeinde Hitzendorf präsentiert.
Bezirksparteiobmann Ernst Gödl dankte Simone Schmiedtbauer für ihr außerordentliches Engagement in ihrer Zeit als Bürgermeisterin und berichtete in einem Impulsreferat über die aktuelle politische Lage auf Bundesebene. Abschließend bedankte er sich auch noch beim neuen Führungsduo in Hitzendorf und wünschte ihnen viel Erfolg für ihre anstehenden Aufgaben.

Foto: Christa Strobl

Steckbrief Andreas Riegler

Da Simone Schmiedtbauer ihr Mandat zurückgelegt hat, rückt Andreas Riegler aus der Ortschaft Hitzendorf in den Gemeinderat auf.
Steckbrief: neuer Gemeinderat und Jugendreferent Andreas Riegler, geboren 1969 in Graz, verheiratet, 2 Kinder (17 und 19 Jahre); Ausbildung: Matura im BG Rein 1987, Matura Elektrotechnik Höhere technische Bundeslehr- und Versuchsanstalt Graz-Gösting 1991, seit 1998 Softwareentwickler bei Magna Steyr in Graz, seit 2003 wohnhaft in Hitzendorf; politisches Interesse: Schulsprecher, steierischer Landeskoordinator der größten Schülerinnenorganisation, Kandidat der ÖVP Hitzendorf bei Gemeinderatswahl 2015.
Kultur: seit 2004 Obmann von Vokalensemble Insieme in Hitzendorf
Sport und Jugend: Fußball Co-Trainer U14 Hitzendorf 2014
Hobbys: Reisen, Musik, Schifahren, Nordic Walking

Steckbrief Thomas Gschier

Thomas Gschier, geb. 29. 07. 1981, verheiratet seit 2009 mit Manuela, 3 Kinder (Magdalena 10, Josef 7, und Thomas 2 Jahre)
Beruf: Bauer, bewirtschafte gemeinsam mit meiner Frau und unter Mithilfe der Eltern einen Bio-Heumilchbetrieb mit 60 Kühen; seit 1997 Direktvermarktung unter dem Namen „Mantscha-Müch" gemeinsam mit den beiden Nachbarbetrieben Roth und Strohmayer
Gemeinderat seit 2012, seit 15. Februar 2019 ÖVP-Ortsparteiobmann in Hitzendorf;

Freue mich, unseren neuen Bürgermeister Andreas Spari unterstützen zu dürfen.

Rad-Sternfahrt 2019

Erstmals ist Hitzendorf das Ziel! Pfingstmontag, 10. Juni 2019.
18 Bürgermeister bringen ihre Radler mit! Bereits seit vielen Jahren veranstaltet die Region Graz gemeinsam mit Jürgen Pail von BikeCULTure die Radsternfahrt. Jedes Jahr ist eine andere Gemeinde das Ziel. Heuer wurde erstmals Hitzendorf dafür ausgewählt.

Alle beteiligten Gemeinden auf einen Blick
Graz, Graz-Andritz, Laßnitzhöhe, Frohnleiten, Kumberg, Stattegg, Semriach, Gratkorn, St. Bartholomä, Übelbach, St. Radegund, Deutschfeistritz,Gratwein-Straßengel, Kainbach bei Graz, Thal, Stiwoll, Hitzendorf, St. Oswald bei Plankenwarth. In den genannten Gemeinden gibt es Treffpunkte und die Bürgermeister radln sozusagen mit ihren Bürgern nach Hitzendorf zur Kirschenhalle. Es werden über 500 fleißige Radler erwartet.
Der Alpenverein und der Sportverein Hitzendorf werden am Ziel vor der Kirschenhalle für das leibliche Wohl und der Musikverein Marktkapelle Hitzendorf für die musikalische Umrahmung sorgen.

Marianne und Martin Mausser mit LK-Vize-Präsidentin Maria Pein (C: LK Danner)

Mausser Most: historischer Dreifachtriumph

Bei der diesjährigen Landesprämierung für Most gingen 2 Landessiege an den Hitzendorfer Vorzeigebetrieb:

- Apfelmost trocken Steirermost classic Topaz
- Apfelmost mit Restzucker alte Sorte Schafnase

UND den Titel Mostproduzent des Jahres 2019!

Aus insgesamt 164 eingereichten Proben wurden 4 Landessieger gekürt.

Wieder eine schöne Bestätigung für die konsequente Qualitätsproduktion, die am Betrieb Mausser schon seit Jahrzehnten praktiziert wird. Verkauf und Verkostung in Mostschänke am Niederberg, Hitzendorf. Nähere Infos unter **www.maussermost.at, oder www.steirermost.at**

Am Sonntag, den 28. April ist der Tag des Mostes.

Tag der offenen Kellertür beim Mausser

Bekommen Sie exklusive Einblicke in die Mostproduktion des Mostproduzenten des Jahres 2019, Martin Mausser. Verkosten Sie sich durch den neuen Jahrgang und die gekürten Landes- und Sortensieger. Blicken Sie hinter die Kulissen und erfahren Sie, wie der Apfel mit modernster Kellertechnik zu einem Qualitätsobstwein veredelt wird.

In unserem Buschenschank können Sie dann den Tag bei einer guten Jause und einem Glaserl Most ausklingen lassen.

Da war ich noch nie

Hitzendorf ist größer geworden und wir müssen zu Fuß schon recht lange Wegstrecken zurücklegen, um an die Ortsgrenzen zu kommen. Oft geht man aber auch ganz in der Nähe vom Zuhause spazieren und muss sich eingestehen: Da war ich noch nie! Neue Wege gehen, versteckte Plätze besuchen, Nahes, aber Unbekanntes kennenlernen, das praktiziert der Seniorenbund Hitzendorf jeden zweiten Freitag im Monat. Treffpunkt für die Wanderungen ist immer um 13:00 Uhr am Parkplatz beim Altstoffzentrum. Von Mai bis September wird mit dem Rad gefahren, da ist die Abfahrt um 9:00 Uhr. Gertrude Leitner

STEIRISCHER SENIORENBUND

Tolle Eis-Saison

Auch 2019 haben es die Eismänner wieder geschafft und zauberten in den verschiedenen Ortsteilen von Hitzendorf Eislaufflächen für die Stockschützen und vor allem Eisläufer in jedem Alter. Wir sagen stellvertretend für alle Nutzer ein großes DANKE an alle fleißigen Helfer, die vorwiegend in der Nacht die Flächen bewässerten damit die Bevölkerung am Tag perfekte Bedingungen hatte. Schön, dass die Familien und auch die Schulen dieses Angebot gut angenommen und zu schätzen wissen.

Die Schulen als fleißige Nutzer der Eislauffläche hinter der Kirschenhalle

Vielen Dank an die mitwirkenden Eismänner:

Eislaufplatz hinter der Kirschenhalle: Zemann Walter, Widl Thomas, Gratzei Bernhard, Spari Andreas

Rohrbach: Schmiedbauer Günther und Zemann Walter

Mantscha: Strimitzer Hermann

Berndorf: Obmann Gratzer Josef samt Mitgliedern des ESV-Berndorf

Stein: Peskoller Alois, Bauer Heinrich

Hitzendorfer Schützen treffen ins Schwarze

Die Schützen des SV Hitzendorf zeigten bei den diesjährigen Bewerben wieder ihr Können.
Bei der Bezirksmeisterschaft Anfang Februar in Bärnbach kam man bei den Meisterschaften nicht an den Hitzendorfern vorbei. In der Klasse Jugend 1 weiblich gewann Anika Higgersberger die Bronzemedaille, in der Klasse Jugend 1 männlich stand ihr Bruder Stefan Higgersberger ganz oben auf dem Stockerl, Valentina Durstmüller wurde Zweite beim Bewerb Jugend 2. Viktoria Durstmüller und Katrin Ninaus holten die Goldmedaille in ihren jeweiligen Altersklassen. August Eberl wurde bei den Senioren Zweiter.
Die Leistungen bei der Jugend-Landesmeisterschaft in Knittelfeld konnten sich auch sehen lassen. Alle teilnehmenden Jugendlichen des Schützenvereins Hitzendorf lieferten tolle Schussergebnisse ab. Valentina Durstmüller und Stefan Higgersberger gewannen jeweils die Bronzemedaille in ihren Altersklassen, Viktoria Durstmüller holte die Goldmedaille nach Hitzendorf, Manfred Kollmann gewann mit der Luftpistole die Silbermedaille.
Insgesamt konnten sich 3 Jungschützen für die Staatsmeisterschaft in Ried/Innkreis qualifizieren, wo Valentina Durstmüller mit ihrer Mannschaft den dritten Platz für die Steiermark gewann. Stefan Higgersberger sicherte sich mit einem 8. Platz eine Topplatzierung unter den besten Schützen Österreichs.

Viktoria Durstmüller holte bei den Landesmeisterschaften Gold.

Die beiden Durstmüller-Mädels qualifizierten sich für das Bundesliga-Finale in Kössen/Tirol Anfang März. Hier erkämpfte Viktoria Durstmüller mit ihrer Mannschaft in einem spannenden Finale den 2. Platz, Valentina wurde mit ihrer Mannschaft Vierte. Damit gehört unsere Schützenjugend zu den Topschützen des Landes.

Kirschbaum-Aktion für Hitzendorf

Kirschbaum Halbstamm oder Buschbaum in verschiedenen Sorten:

- Große Prinzesskirsche
- Van Herzkirsche
- Gelbe Knorpelkirsche

Aktionspreis € 25,– inkl. Mwst.
Die Bäume werden von den ÖVP-Gemeinderäten zugestellt.
Nähere Infos und Bestellung bei GR Markus Kollmann – 0664/ 46 07 753

Oldtimertreffen in Hitzendorf

2001 wurde der Verein Oldtimerfreunde Hitzendorf gegründet und seit dem ist das Oldtimertreffen in Hitzendorf ein fixer Bestandteil im Veranstaltungskalender.
Seit einigen Jahren findet das Treffen auf dem Parkplatz vor dem Spar-Markt Hitzendorf statt. Aufgrund des immer stetig steigenden Andranges an Teilnehmern und Besuchern mussten mittlerweile auch bereits die Tiefgarage und der Parkplatz für der Steiermärkischen Sparkasse verwendet werden.
Heuer findet das Treffen am Sonntag, den 16. Juni statt. Obmann Alois Spath und die rund 30 Mitglieder der Oldtimerfreunde Hitzendorf freuen sich nicht nur auf viele Oldtimer sondern auch auf viele Schaulustige und warten mit Speis und Getränk in gemütlicher Atmosphäre.

Foto: Spari

Oldtimer durch Hitzendorf

Wie schon in den vergangenen Jahren finden sich unter den Startern wieder viele namhafte Persönlichkeiten wie zum Beispiel Frau Mag. Dr. Juliane Bogner-Strauß, unsere Bundesministerin für Familie und Jugend, welche am Beifahrersitz eines Volvo 122S Amazon den Ton angeben wird.

Mit der Startnummer 1, und somit dem ältesten Auto, wird Herr Alexander Schaufler aus Österreich mit seinem Ballot 3/8 LC Grand Prix am Start stehen. Von diesem besonderen Fahrzeug gibt es weltweit zwei Exemplare, von denen eines in Paris im Museum steht und das zweite bei der Südsteiermark-Classic antritt. Verfolgt wird dieses einzigartige Fahrzeug von den namhaften Marken Bentley, Bugatti, Maserati, Aston Martin und vielen anderen mobilen Pretiosen.
Die Fahrzeuge werden am 26. April in der Zeit von 08:35 – 10:35 Uhr durch Hitzendorf fahren.

2019 SÜDSTEIERMARK - CLASSIC -
www.suedsteiermark-classic.com

Alles Kirsche…

…heißt es am 23. Juni ab 10 Uhr. Den da steigt wieder das Hitzendorfer Kirschenfest der ÖVP Hitzendorf. Aufgrund des großen Angebotes für Kinder wird das Kirschenfest zum Familienfest.
Für unsere Gäste:
Zum Hören: das Jugendorchester, die Marktmusikkapelle Hitzendorf und die Steirische Kirtagsmusik

Zum Essen: Dafür sorgen über 100 Mitarbeiter der ÖVP.

Zum Trinken: mit überwiegend regionalen Getränken

Zum Loslassen: Kirschendorf mit Kinderspielecke, Hüpfburg, Holzspielzeugen und erstmals mit Pferdereiten für die Kleinsten
Wie bereits im Vorjahr, gibt es auch heuer wieder das schnellste Bedienpersonal. Ein ausgeklügeltes Ordersystem sorgt für kurze Wartezeiten bei Trinken und Essen.

Wann: Sonntag, 23. Juni
Wo: Kirschenhalle
Beginn: 10 Uhr
Das TEAM der ÖVP Hitzendorf freut sich auf Ihren Besuch.

Auf Ihren Besuch freut sich das Team der **Hitzendorfer ÖVP.** HITZENDORFER VOLKSPARTEI

Pfarrkindergarten Hitzendorf auf Bauernhoftour

Der Lebensraum für unsere Kinder in Hitzendorf hat sich in den letzten Jahren stark gewandelt, sodass Einblicke in landwirtschaftliche Betriebe für die meisten Kinder nicht mehr selbstverständlich sind. Aus diesem Grund steht dieses Kindergartenjahr unter dem Motto „Das Leben auf dem Bauernhof". Durch das bewusste Erleben und Beobachten erfahren die Kinder viel über landwirtschaftliche Tätigkeiten, wie Pflügen, Eggen, Säen, Wachsen und Ernten.

Ganz besonders angetan haben es den Kindern die Tiere am Bauernhof, die nun auch in die Gruppenräume eingezogen sind – in Form von Filzhandspieltieren, die von den Pädagoginnen gemeinsam mit der Filzkünstlerin Resi Bayer hergestellt wurden. Die bezaubernden Schweine, Esel oder Hühner aus Filz waren auch die gefeierten Helden beim Bauernhoftheater am heurigen Faschingsdienstag. Aber: Erleben ist allemal besser als erzählen. Wir suchen deshalb verschiedene landwirtschaftliche Betriebe aus unserer Gemeinde, die uns einen Besuch mit den Kindern ermöglichen. Bitte um direkten Kontakt mit der Kindergartenleitung!

Bewegung, die Hirn und Selbstbewusstsein stärkt

Ist das Hirn fit, ist auch der Körper fit – eine einfache Formel, die nur allzu oft vergessen wird: Wir widmen unserem Gehirn deutlich weniger Aufmerksamkeit als unserem Körper. Dabei ist wissenschaftlich erwiesen: Wie wir die Leistung unseres Gehirns verbessern und erhalten können, ist entscheidend für ein gesundes und langes Leben. Welche positiven Auswirkungen regelmäßige Bewegung auf unser Gehirn hat, erzählt die Neurowissenschaftlerin Dr. Manuela Macedonia leichtfüßig, verständlich und mit einer Prise Humor. Sie erklärt, wie wir Stresssymptomen, Übergewicht, Depression und Demenzerkrankungen vorbeugen können und schildert, welchen Einfluss unsere Ernährung auf unsere Denkleistung hat.

Dr. Manuela Macedonia promovierte an der Universität Salzburg über die Auswirkungen von Bewegung auf das Gedächtnis. Am Max-Planck-Institut für Neurowissenschaften Leipzig arbeitete sie zu den Vorteilen des sensomotorischen Lernens. Derzeit ist sie an der Universität Linz tätig. Ihren Vortrag in Hitzendorf hält sie am 21. Mai 2019 um 19.00 Uhr in der Kirschenhalle.

Bewegung macht sicher.

Und weil Bewegung nicht nur jung hält, sondern auch sicher macht, haben die gesunde Gemeinde und das Sicherheitsreferat des Gemeinderates im März zu einem Selbstbehauptungskurs für Frauen geladen: Mehr als 30 Frauen haben dabei effektive und praxistaugliche Taktiken und Techniken zur Selbstverteidigung kennengelernt und können damit ihren Alltag sicherer gestalten.

Viele Jazz-Fans beim Ponigl

David Sladek, Sänger, Gitarrist und Songwriter, komponiert die Facetten des modernen R'n'B und seiner markanten persönlichen Note stellt er sich in seinen Songs den grundlegenden Fragen des Seins und bleibt dabei immer zu einhundert Prozent authentisch und einzigartig. Mit ihrem neuen, bayerischen Soul-Programm hat sich LENA MENTSCHEL in einer unnachahmlichen Leichtigkeit und einem Schmunzeln im Gesicht aus den Tiefsten ihrer Seele enthüllt. Es war ein Musikgenuss.

Selbstverteidigung mit System für Frauen

Der Sicherheitsreferent und die Gesunde Gemeinde veranstalteten zusammen mit KRAV MAGA GRAZ einen Selbstverteidigungskurs für Frauen in Hitzendorf. Das Ziel der 31 Frauen des Kurses war es, möglichst effektiv und praxistaugliche Taktiken und Techniken zu erlernen und diese unter verschiedensten Bedingungen und Situationen anzuwenden.

Prädikat hörenswert

Was für ein Abend steht Hitzendorf am 24. April bevor: Star-Cellist Friedrich Kleinhappl und der international gefeierte Pianist Andreas Woyke beehren die Kirschenhalle. Aber sie kommen nicht alleine, sondern in Begleitung eines kleinen Riesen: Bobo heißt das Elefantenkind, das zwar große Ohren hat, aber nichts hören kann.

Das ist der Ausgangspunkt für ein bezauberndes Benefizkonzert für kleine und große Ohren: Autorin Heidrun Maya Hagn liest ihr Buch „BOBO, der kleine Elefant lernt hören", die beiden Vollblutmusiker Kleinhappl und Woyke vertonen die berührende Geschichte zwischen Sandsturm und verlorener Herde live auf der Bühne. Da ist Gänsehaut garantiert!

Mehr als eine Geschichte, mehr als ein Konzert! Restkarten für diese Veranstaltung der Gesunden Gemeinde gibt's noch im Marktgemeindeamt, bei der Gesunden Gemeinde, der Bibliothek, im Genussladen, in der Trafik Hochegger sowie bei den Hitzendorfer Banken.

Leander Blum zu Gast in der Bibliothek

Lauschen, Erleben, Gestalten
Auch in bzw. vor der Bibliothek Hitzendorf wird ab 09.30 Uhr vorgelesen und gebastelt.

Pflichttermin für alle jungen Leseratten: Am 25. April ist um 18.00 Uhr die Gewinnerin des Österreichischen Kinder- und Jugendbuchpreises, Irmgard Kramer, zu Gast in Hitzendorf. Im Gepäck hat sie ihren neuesten Roman „17 Erkenntnisse über Leander Blum". Helden des Buches sind Jonas und Leander, ziemlich beste Freunde und talentierte Graffiti-Künstler. Ihre Pieces findet man überall in der Stadt an Mauern, U-Bahn-Wagons und verlassenen Fabriksgebäuden, aber niemand weiß, wer sich hinter dem geheimnisvollen Kürzel BLUX verbirgt. Soweit, so schön – bis Rapunzel auftaucht und Jonas sich in eine Katastrophe malt … Die Lesung findet im Sitzungssaal des Gemeindeamtes statt und ist nur ein Highlight im heurigen Frühling.

Am 30. April beispielsweise steigt ab 19.00 Uhr im Haus der Pfarre der große Spieleabend gemeinsam mit Ludovico, wo alle Spielbegeisterten von 9 bis 99 neue Spiele ausprobieren können. Neben Spielen und Büchern warten in der Bibliothek Hitzendorf aber auch DVDs, Zeitschriften und Hörbücher: Bei einem aktuellen Bestand von rund 18.500 Medien gab es im Vorjahr insgesamt 52.210 Entlehnungen, rund 2.000 Medien wurden neu gekauft. Fast 22.000 Mal war das charakteristische Klingeln zu hören, wenn wieder jemand die Tür der Bibliothek öffnete und Ausschau nach neuen Büchern oder anderen Medien hielt.

Seit einiger Zeit unterstützt die Bibliothek Hitzendorf besonders Jugendliche, die an einer vorwissenschaftlichen Arbeit oder Diplomarbeit schreiben oder Referate erstellen. Durch die Zusammenarbeit mit anderen Bibliotheken ist es möglich, in kurzer Zeit unterschiedlichste (Fach-)Literatur zu organisieren. Das Team der Bibliothek freut sich weiterhin auf viele Besuche. Die genauen Öffnungszeiten finden Sie auf **www.hitzendorf.bvoe.at**

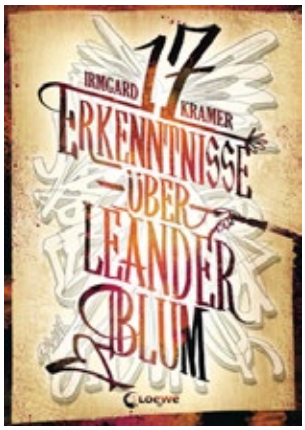

FF Berndorf: 76 Wochen im Dauereinsatz

Mitte März lud die Freiwillige Feuerwehr Berndorf zur großen Wehrversammlung und zahlreiche Kameraden und Offizielle folgten der Einladung. So konnte Kommandant HBI Norbert Lorber den ehemaligen Kommandanten des Abschnittes 6, Ehren-Abschnittsbrandinspektor Ludwig Mitteregger, die beiden Hitzendorfer Vizebürgermeister Mag. Günther Kumpitsch und Heribert Uhl sowie Ehrenmitglied Kurt Kager begrüßen.

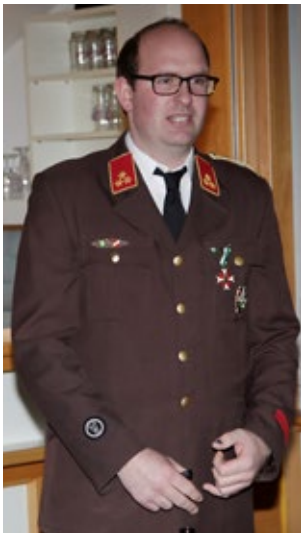

HBI Norbert Lorber

Im abgelaufenen Jahr musste die FF Berndorf insgesamt 58 Mal ausrücken, der Großteil davon in Form von Technischen Einsätzen. Fünf Mal ging es bei Brandeinsätzen brenzlig zu. Rechnet man auch die Ausbildungen, Instandhaltungen sowie Vereinsaktivitäten dazu, kamen die Mannen 2018 auf 12.750 Stunden, die unentgeltlich für die öffentliche Sicherheit aufgebracht wurden. Das entspricht satten 76 Wochen rund um die Uhr! Insgesamt waren 2018 für die FF Berndorf 78 Mitglieder (58 Aktive, 10 Senioren, 10 Jugendliche) im Einsatz.

Ausgezeichnet bzw. befördert wurden:

- OBM d. F. (Oberbrandmeister des Fachdienstes) Karl Schneebauer zum HBM d. F. (Hauptbrandmeister des Fachdienstes)
- OFM (Oberfeuerwehrmann) Harald Mehr zum HFM (Hauptfeuerwehrmann)
- Mario Sommer aufgrund der Übernahme des Aufgabenbereiches als Pressebeauftragter zum LM d. V. (Löschmeister der Verwaltung)
- OBM d. F. (Oberbrandmeister des Fachdienstes) Andreas Kainz für 25 Jahre im Dienst der Feuerwehr.

Ferienprogramm feiert Geburtstag

Vor 10 Jahren wurde die Idee geboren und von Jugendreferent GR Andreas Spari mit Hilfe von vielen begeisterten Mithelfern (Vereine, Institutionen, Eltern usw.) unterstützt und umgesetzt. Waren es 2009 im ersten Programmheft „nur" 30 Programmpunkte, die die Hitzendorfer Kids zur Auswahl hatten, so ist es über die Jahre auf knapp 60 verschiedenen Programmpunkten mit über 100 Einzelveranstaltungen angewachsen. Es gibt in den Sommerferien fast keinen Tag, an dem nicht ein oder zwei Programmpunkte stattfinden. In den letzten Jahren konnten immer an die 1.000 Teilnahmen verzeichnet werden.

Egal, ob Sport, Aktion, Natur, Tanzen, Musik oder Kreativität ... Es ist für jedes Kind und Jugendlichen etwas dabei. Es gibt kurze Programmpunkte die nur wenige Stunden dauer, aber auch Wochenveranstaltungen. Hier ein kleiner Auszug: Tenniscamp, Badminton, Volleyball, Fußballcamp, Klettern, Junior-Safari, Ausflüge, Feuerwehrjugendtage, Backwerkstatt, Spielenachmittag, Kunstlabor, Fotoworkshop, Tanzcamp und Workshops, Volkstanzen, Astroabende, Naturerlebnis, Märchenwanderung, u.v.m. Derzeit ist man gerade wieder in der Ausschreibungsphase. Bis Ende April und Anfang Mai sollte das neue Programmheft fertig sein. Dann heißt es wieder: Auf die Plätze, fertig, anmelden.

Kindermusical: Der Zauberer von OZ

Bereits zum 6. Mal gastierte die Gruppe Theater mit Horizont mit ihren beliebten Kindermusicals in der Hitzendorfer Kirschenhalle. Nach der kleinen Meerjungfrau (2014), Robin Hood (2015), die Schneekönigin (2016), Aladdin (2017) und „In 80 Tagen um die Welt" (2018) war nun am 27.1. 2019 „Der Zauberer von OZ" zu Gast in der Kirschenhalle. Über 600 Besucher kamen (Kinder, Erwachsene, Großeltern). Vielen Dank an die fleißigen Helfer (Buffet, Getränke, Wurstsemmeln usw.), den Kolleginnen im Gemeindeamt, sowie bei den beiden ortsansässigen Banken für die Unterstützung beim Kartenverkauf. Nächstes Jahr wird „Peter Pan" zu Gast sein.

FF Steinberg-Rohrbach gut gerüstet

Traditionell zu Jahresbeginn gehen bei den Feuerwehren die alljährlichen Wehrversammlungen über die Bühne – so auch bei der FF Steinberg-Rohrbach. Kommandant Josef Huber legte dabei im Rohrbachsaal beeindruckende Zahlen vor: Mit 12.470 Gesamtstunden und 90 Einsätzen war 2018 ein intensives und herausforderndes Jahr.

Im Zuge der Wehrversammlung wurden Mitglieder aufgrund ihrer langjährigen und außerordentlichen Leistungen befördert bzw. geehrt.

- Christian Freisinger zum Oberfeuerwehrmann
- Matthias Huber, Presse- und Seniorenbeauftragter, zum Hauptbrandmeister des Fachdienstes
- Wasserdienstbeauftragter Sebastian Perkonigg übernimmt die Funktion des 4. Gruppenkommandanten und trägt somit den Dienstgrad Löschmeister.
- Florian Menegoni, Laura Kollegger, Anna Paierl und Paul Schmiedbauer wurden zum Feuerwehrmann angelobt. Brain Weber konnte in den Aktivstand übertreten und trägt somit den Dienstgrad Probefeuerwehrmann.
- Alexander Zöhrer, Birgit Zöhrer, Armin Scheer, Michael Stadler, Daniel Binder und Raphael Pöllinger als Neuzugänge
- Ehrendienstgrade für folgende Kameraden im Reservestand: Oskar Capetola, Franz Herunter, Anton Hammer, Josef Huber sen., Hubert Strommer, Franz Reicher und Herbert Uhl.
- Franz Reicher für 40 Dienstjahre

Sechs Nachwuchskräfte für die FF Hitzendorf

Pünktlich zu Jahresbeginn lud HBI (Hauptbrandinspektor) Martin Higgersberger zur diesjährigen Wehrversammlung der Freiwilligen Feuerwehr Hitzendorf und durfte dabei zufrieden Bilanz ziehen: Mit 90 Mitgliedern kann man sich auf eine starke Mann- und Frauschaft verlassen. Diese erbrachten im abgelaufenen Feuerwehrjahr 12.860 Leistungsstunden, die sich auf 502 Tätigkeiten (davon 84 Einsätze) aufteilten.

Und auch um die Zukunft muss es Higgersbeger nicht bange sein: Mit Simon Purgstaller, Tobias Schwarz, David Meier und Maximilian Stieger sowie Victoria Gödl und Dominik Raudner wurden sechs neue Mitglieder gewonnen! Bei der Wehsversammlung angelobt wurden Julian Jaworek, Gabriel Manriquez Toledo und Christoph Kager, sie tragen ab sofort den Dienstgrad FM (Feuerwehrmann). Josef Mautner und Patrick Sipöcz wurden zum HFM (Hauptfeuerwehrmann) befördert. Patrick Schartner wurde als neuer Gruppenkommandant in den Ausschuss gewählt und trägt ab sofort den Dienstgrad LM (Löschmeister). Und auch für die Jugend gab es wieder jede Menge Auszeichnungen in Gold, Silber und Bronze. Mehr Informationen auf der Homepage der FF Hitzendorf: www.feuerwehr-hitzendorf.at

Stock heil beim Feuerwehr-Derby

Wenn es schon Sturm gegen GAK nicht mehr gibt, dann wenigstens noch das Derby zwischen der FF Hitzendorf und der FF Berndorf – zumindest auf Eis: Ende Jänner fand das traditionelle Knödelschießen zwischen den beiden Feuerwehren, diesmal auf der Eisbahn Eisschwalbe Berndorf, statt. Insgesamt 40 Mitglieder schwangen die Stöcke und lieferten sich sportliche Duelle auf höchstem Niveau. Am Ende konnte sich die FF Hitzendorf mit einem 5:3 Sieg gegen die FF Berndorf belohnen. Riesig war da die Freude bei Kommandant Martin Higgersberger, der sich zum ersten Mal in seiner Amtszeit den Siegerkranz umhängen durfte. Und mindestens genauso groß war die Freude bei den sportlichen Kameraden am abschließenden Essen samt kräftigem Umtrunk.

Tischfußballer helfen Steirern und spielten groß auf!

Alles beginnt einmal klein, damit es dann größer wird. Am 9. März veranstaltete das Jugendreferat der Mgde. Hitzendorf erstmals ein Benefiz-Tischfußballturnier für Kinder und Jugendliche in der Kirschenhalle. 27 Mannschaften matchten sich auf 8 Turniertischen. Andreas Kovac aus Berndorf zeichnete für die Turnierleitung die Verantwortung. Zum Schluss war es allerdings ganz egal, wer gewonnen hat, denn in erster Linie freuten sich alle über den erspielten Betrag in der Höhe von € 750, der nun vom Jugendreferat für Steirer Helfen Steirern zur Verfügung gestellt werden konnte.

Vielen Dank an die Sponsoren: Rotary Club Voitsberg/Köflach, Sparkasse Hitzendorf, Sonnwender, mytfb.at (my Tischfußball), DB Schenker und dem Sportverein Hitzendorf

Aufgrund des großen Erfolges und des Spaßes, den die Kinder und Jugendlichen am Turnier hatten, kann es leicht sein, dass die lässige Veranstaltung nächstes Jahr eine Wiederholung findet.

Organisator und Jugendreferent GR Andreas Spari

Foto: Spari

Volksschüler als Abfallvermeider

Am 23. November 2018 und am 7. Dezember 2018 fand in der Volksschule Hitzendorf ein Abfallprojekt statt, bei dem der Schwerpunkt „die richtige Abfalltrennung und zu Hause" behandelt wurde. Dabei hat jede Klasse die Fragen bearbeitet: Was ist Abfall? Was darf in den jeweiligen Abfalltrennbehälter hinein? Was sind Problemstoffe und Elektroaltgeräte und wohin müssen sie entsorgt werden? Pro Klasse wurde eine Schulstunde benötigt. Die Kosten für die Informationsvorträge und Projektstunden werden vom Abfallwirtschaftsverband Graz-Umgebung getragen.

Todesfall

Der Wasserverband Steinberg gibt die traurige Nachricht bekannt, dass sein langjähriger Obmann und Ehrenobmann Herr Ing. Horst Lorenz am 27. Jänner 2019 unerwartet im 80. Lebensjahr verstorben ist. Ehrenobmann Ing. Lorenz war von 1995 bis 2010 Obmann des Wasserverbandes Steinberg. In Würdigung seiner großen Verdienste wurde ihm 2010 der Titel „Ehrenobmann" verliehen und der Arteser III in „Lorenz-Brunnen" umbenannt. Sein Handeln in 15 Jahren Obmannschaft war getragen durch sein unermüdliches

Engagement und wird weiterhin Vorbild für unser zukünftiges Wirken sein. Die Verabschiedung fand am Montag, den 4. Feber 2019, in der Grazer Feuerhalle statt. In Dankbarkeit und Würdigung seiner Verdienste für den Wasserverband Steinberg werden wir ihm stets ein ehrendes Gedenken bewahren. Thomas Gschier, Obmann

Knapp 40 Kinder nahmen das Angebot des Jugendreferates der Mgde. Hitzendorf zum Besuch eines Kinderschikurses am Gaberl bei der Schischule Lipp in den Semesterferien bei traumhaften Wetter und perfekten Schneebedingungen dankend an und hatten einen riesigen Spaß.
Jugendreferent Andreas Spari

Sozialprojekt: „Kinder helfen Kindern“

Ein Projekt der 2a Klasse der NMS Hitzendorf unter der Leitung von Klassenvorstand Eva Binder und Andrea Preslacher (Bildnerische Erziehung und Werken)

Ziele: • Förderung der Sozialkompetenz

• Gemeinsam schaffen wir viel

• Jeder arbeitet nach seinen Fähigkeiten mit

• Förderung der Kreativität

• Förderung der technischen Fähigkeiten/Verständnisse

• Auch finanziell schwächer gestellte Schüler sollen an der Sommersportwoche teilnehmen können.

Zeit: Oktober 2018 bis Dezember 2019

• Glücksbringer-Stand am Elternsprechtag und beim Bauernmarkt im Dez. 2018

Geplante Verkaufsstände am Marktfest und beim Adventmarkt 2019

Lehreraustausch Hitzendorf - Mulhouse

In der Zeit von 4. bis 8. Februar 2019 absolvierte Herr Romain Kerrien, seines Zeichens Deutschlehrer am Collège Katia et Maurice KRAFFT, ein Hospitationspraktikum an der NMS Hitzendorf. Die Schülerinnen und Schüler sowie das Kollegium der NMS HITZENDORF durften im Rahmen dieses Austausches viel über das Lernen und Lehren in Frankreich, die französische Schulkultur und die französische Sprache erfahren.

Bereits nach seiner ersten Unterrichtswoche zeigte sich Herr Kerrien beeindruckt vom System des Teamteachings in der NMS, der Offenheit und Neugierde der Schülerinnen und Schüler und der Vielfalt des Angebotes in Projektarbeiten. Nicht zuletzt war er von österreichischen Kuriositäten und Spezialitäten fasziniert: Wie etwa die in Frankreich undenkbare „Hausschuhpflicht“ und die Unmenge an gesunden Pausenbroten. Zum Abschied gab es natürlich Köstlichkeiten aus der Region: steirischen Käse und Kernöl!

Einfach „Apfelhaft“

Seit Beginn des Schuljahres sponserte die Gemeinde Hitzendorf, Frau Hubmann, der Neuen Mittelschule eine tägliche und gesunde Dosis Vitamin C, in Form von frischen und regionalen Äpfeln von Obstbau Regina Schreiner aus Hitzendorf. Die in jedem Stockwerk platzierten Körbe sind nach der ersten großen Pause meist leer.

Ein großes Dankeschön an die Gemeinde und an Schulwart Andreas Stieber und Lehrerin Eva Binder mit ihren Schülern, für die Organisation im Schulgebäude.

Bericht von Lehrer Gernot Pleyer

Haubenkoch zu Gast in der NMS Hitzendorf

Im alternativen Pflichtgegenstand Ernährung und Haushalt der 3. und 4. Klassen (geführt von Christine Utri und Eva Grill) konnte Thomas Galler einen Einblick in die Berufswelt eines Haubenkoches geben! Mit großer Professionalität schlug er ein 3-gängiges Haubenmenü vor und bereitete es gemeinsam mit den Schülern zu. Herr Galler konnte nicht nur fachlich, sondern auch im Umgang mit den Schülern und Schülerinnen überzeugen. In Kürze wird er sein Können im Sudhaus bei Anton Paar unter Beweis stellen. Ein herzliches Dankeschön dafür.

NMS Hitzendorf öffnete die Türen

Hans Brandstetter
Neue Mittelschule
Markt Hitzendorf

Der Tag der offenen Tür an der NMS Hitzendorf am 19. Jänner 2019 mit dem Besuch einer großen Anzahl an Volksschulkindern in Begleitung ihrer Eltern war ein voller Erfolg. Das vielseitige Angebot in den Stationen Kreativität, Sport, Experimente, Informatik, Ernährung und Haushalt, Englisch, Chinesisch, Französisch wurde von allen Besuchern begeistert aufgenommen. Kulinarisch wurden die Kinder in der Schulküche mit einer gesunden Jause, von der Dienstleistungsgruppe im Polytechnikum mit Kaffee und Kuchen sowie von der Französischgruppe mit Crêpes verwöhnt. Das Team der NMS Hitzendorf freut sich, dass es mit dem Motto „Schule in Bewegung – Schule die bewegt" gelungen ist, so viele zu bewegen, am Tag der offenen Tür teilzunehmen.

ÖVP-Preisschnapsen 2019

Am Samstag, 26. Jänner 2019, fand im GH Kirchenwirt wieder das traditionelle Preisschnapsen der ÖVP Hitzendorf statt. Wie jedes Mal hat es auch heuer wieder viele wertvolle Preise gegeben. Ein herzlicher Dank dafür an die Spender. Mehr als 30 begeisterte Kartenspieler ritterten um den begehrten Sieg – darunter auch erfreulicherweise wieder viele Frauen. Hans Strasser leitete auch dieses Turnier in souveräner Art und Weise. Den sportlich fairen Wettkampf gewann dieses Mal Herr Siegfried Maier. Silber und Bronze ging an Daniel Schlatzer. Den ausgezeichneten 4. Platz belegte Frau Maria Reiter aus Oberberg. Ein besonders großer Dank gilt dem langjährigen Organisator Ing. Franz Höfer. *Die Redaktion*

Eine der aktivsten in unserer Runde: Rosa Kogler wurde kürzlich für 40 aktive Jahre im Dienste der Frauenbewegung ausgezeichnet.

Jahreshauptversammlung

Die ÖVP-Frauenbewegung Hitzendorf lädt herzlich ein: Jahreshauptversammlung der ÖVP-Frauenbewegung Hitzendorf am Dienstag, dem 23. April 2019, um 18.30 Uhr beim Gasthaus Kirchenwirt Hitzendorf.

Erster 4-fach Landessieg in unserer Gemeinde!

Die Familie Stern vlg. Aichstern durfte beim Genusssalon 2019 im Grazer Congress die meisten Landessiege, welche je an einen Betrieb vergeben wurde, mit nach Hause nehmen! Käsemeister Vinzenz Michael Stern wurden in den 3 Kategorien, Jogurt (Jogurt Stracciatella), Weichkäse (Holunder Stern) und Schnittkäse (Liebochtaler) Landessieger, sowie bei der Kinderjury für Käse mit dem Sterntaler des Landes ausgezeichnet! Für den Genusssalon 2019 qualifizierten sich 95 Betriebe mit 289 Produkten, welche bei der Steir. Spezialitätenprämierung mit 100 Punkten von der Fachjury bewertet wurden. Beim Genusssalon selbst verkosteten und bewerteten 2800 begeisterte Besucher die 289 Produkte, woraus dann ausschließlich diese Besucherbewertungen die 21 Landessieger kürten!
Die Familie Aichstern ist sehrstolz und dankbar über dieses Ergebnis!

Faschingsfeier im Wilden Westen

Wo Menschen sind, ist Leben – egal, welchen Alters. So wurde im Caritas-Pflegewohnhaus heuer auch der Faschingsdienstag gebührend gefeiert. Das Motto dabei: „Komm, hol das Lasso raus!"

Bewohnerinnen und Bewohner, Angehörige, Mitarbeiterinnen und Mitarbeiter des Hauses begaben sich in den Wilden Westen und verbrachten dort einen ausgelassenen Nachmittag. Unter die Cowgirls und Indianer mischten sich auch Pater Thomas Friedmann, Vizebürgermeister Mag. Günther Kumpitsch und Gemeinderat Gerhard Horvat. Für ein buntes Programm sorgten Christa Kienzl und Anita Prelog, zwei langjährige Mitarbeiterinnen des Hauses – ihnen an dieser Stelle ein großes Dankeschön! Musikalische Unterstützung kam von den „Irrwurzla".

Mehr zum Leben im Pflegewohnhaus sowie Kennenlern-Termine direkt bei der Hausleiterin Anita Freismuth-Jauschneg, MA unter Tel. 03137/20996-100.

Caritas

Pflegewohnhaus Hitzendorf

Gasthaus zu mieten!

Das Gasthaus Café Resch ist ein gemütliches Lokal in Berndorf bei Hitzendorf (nur 20 Minuten von Graz entfernt) und perfekt für sämtliche feierlichen privaten und beruflichen Anlässe. Wir bieten mehrere Räume an, die für Ihre private Feier nach Ihren Wünschen und Personenanzahl zusammengelegt werden können. Somit können wir für jede Partygesellschaft die optimale Raumgröße anbieten und Feiern bis zu 130 Personen ausrichten. Selbstverständlich kann individuell und nach Vereinbarung auch das ganze Lokal inkl. einladender Terrasse für Ihre Firmenfeier, Weihnachtsfeier oder Ihren Geburtstag gemietet werden. Ebenfalls können Sie bei Bedarf auch unsere Technik für den Tanzbereich für beschwingte Stunden nutzen. Auch Parkmöglichkeiten gibt es genug.
Wenn Sie unsere Räumlichkeiten noch nicht kennen, ist die direkte Vor-Ort-Besichtigung von Vorteil.

Für Anfragen erreichen Sie mich unter 0664/2266596 oder per Mail: irmgard_resch@gmx.net

Frühlingszeit ist Bienenzeit

Die untrüglichsten Zeichen, dass der Frühling ins Land zieht? Die ersten warmen Sonnenstrahlen, helles Grün, das aus scheinbar toten Pflanzen bricht, und das Summen der Bienen ... Die vielen fleißigen Bienen haben den Winter in den Stöcken gut verbracht und können es nun gar nicht mehr erwarten, in den Frühling zu starten. Die Frühblüher sind eine besonders gute Nahrungsquelle und die Bienen nehmen dankbar jedes Angebot an, das in den Gärten und Wiesen und Wäldern wächst.
Die 31 Hitzendorfer Imker tragen dazu bei, dass die Blumen und Pflanzen von den Bienen angeflogen und bestäubt werden und die Bienen das Angebot an Nektar und Pollen in die Stöcke tragen und daraus Honig machen. Denn: Ohne Bienen gibt es kein Leben auf der Erde!
Äußerst lebendig präsentiert sich auch der Bienenzüchterverein Hitzendorf: Nach dem Tod von Langzeit-Obmann Heinrich Liepold wurde nun ein neuer Vorstand bestimmt: Johann Graschl aus Niederberg wurde zum Obmann, Klaus Graschl zum Schriftführer und Johann Schwarz zum Kassier gewählt. Ihnen allen viel Erfolg für die neuen Aufgaben!

Energ(i)etisch

Hauptthema der heurigen Veranstaltung war der Blackout.

Umweltausschuss-Obmann GR Ing. Franz Wenzl

Stromausfälle über mehrere Tage können sich einerseits durch technische Ereignisse wie Überlastung und Anschläge, andererseits durch Elementarereignisse wie Sturm, Erdrutsch oder Hochwasser ereignen. Im Rahmen der Vortragsreihe Energ(i)etisch des Umweltausschusses der Marktgemeinde Hitzendorf unter der Leitung von Obmann Ing. Franz Wenzl gab es heuer am 15. Jänner Vorträge zu diesem Thema.

Peter Kirchengast des Steirischen Zivilschutzverbandes stellte sehr eindrucksvoll im ersten Teil des Vortrags die Auswirkungen eines mehrtägigen Stromausfalles dar. Im Haushalt funktioniert nichts. Auch die medizinische Versorgung leidet. Es kann nur mehr mit Bargeld eingekauft oder getankt werden. Supermärkte sind wahrscheinlich nach 48 Stunden ausverkauft. Kein Kühlschrank, kein Herd, kein Fernsehen und keine Maschinen können arbeiten. Auch das Mobiltelefon fällt aus, weil wahrscheinlich die Sendemasten ohne Strom sind. Ein Wiederaufbau des Stromnetzes kann laut Experten bis zu einer Woche dauern.

Im zweiten Teil des Vortrags wird dargestellt wie man individuell einer solchen Situation vorbeugen kann. Bei einem Blackout ist die Information ganz wichtig. Dazu braucht man ein Auto-, Handy- oder Batterie-Radio. Weiters eine Notbeleuchtung wie Kerzen, Taschen-, Gas- bzw. Petroleumlampe. Natürlich auch Haushaltsvorrat. Schließlich Bargeld für eventuelle Einkäufe.

Im zweiten Vortrag stellte DI Hubert Steiner von SUREnergy verfügbare Photovoltaik- Anlagen vor, die beim Ausfall des öffentlichen Stromnetzes weiter mit Strom versorgen. Einige an Wechselstrom gekoppelte Speichersysteme verfügen bereits jetzt über die Funktionalität, einen eingeschränkten Inselbetrieb zu übernehmen.

Am Ende der Veranstaltung wurde das von der Raiba Hitzendorf-Rein und SUREnergy gesponserte Wochenende mit einem E-Tesla verlost.

Repair-Café Hitzendorf

Im Jahr 2018 haben das Repair-Café Hitzendorf 95 Personen aufgesucht. Sie brachten 118 Sachen und Dinge mit und baten um Unterstützung bei den Reparaturen.

Im Repair-Café des Umweltausschusses der Marktgemeinde unter Obmann Franz Wenzl konnten dank der elf Reparaturunterstützer bei 52% der mitgebrachten Artikel die Besucherinnen und Besucher mit einem reparierte Gerät das Repair-Café wieder verlassen. Bei 18% konnte der Fehler gefunden werden. Bei 30 % der Geräte war keine Reparatur mehr möglich. Fünf weitere Helferinnen und Helfer sorgten für die Organisation und das leibliche Wohl der Besucherinnen und Besucher.

Wenn es Damen und Herrn gibt, die beim Repair-Café mithelfen wollen, einfach bei einem der nächsten Repair-Cafés vorbei kommen oder sich unter Tel.: 0664 25 41 291 oder Mail: fj.wenzl@gmail.com melden.

Ein herzliches Dankeschön gilt allen Aktivistinnen und Aktivisten, die ehrenamtlich ihre Leistungen zur Verfügung stellen sowie den Sponsoren Bäckerei Kogler und Spar Hitzendorf, die uns bei jedem Repair-Café mit Gebäck und Lebensmitteln versorgen.

Biogene Abfälle

Auf dem Areal des Abwasserverbandes Mittleres Kainachtal mit Södingtal am Grießbrückenweg 20 in Söding-St. Johann können am neuen Sammelplatz Baum- und Strauchschnitt ab sofort angeliefert werden. Das Besondere ist, dass der Platz mittels einer Zutrittskarte rund um die Uhr – 24 Stunden am Tag und 365 Tage im Jahr – benutzbar ist. Die Übernahme erfolgt bis auf Weiteres kostenlos und ausschließlich für Baum- und Strauchschnitt.

Die Zutrittskarte ist beim Betreiber des Sammelplatzes, der Fa. U.M.S. Umweltschutz mit System mit Sitz in Lieboch entweder über die Homepage www.ums-service.at oder die telefonische Hotline unter +43 699 722944 53 anzufordern. Sie kostet € 20,– und ist ab dem Ausstellungsdatum für zwei Jahre gültig. Zutrittskarten können von den Einwohnerinnen und Einwohnern der Mitgliedsgemeinden des Abwasserverbandes und damit auch für die Bevölkerung der Marktgemeinde Hitzendorf bezogen werden.

Andere biogene Materialien – wie z. B. Rasenschnitt, Obstabfälle, etc. – können von Montag bis Freitag von 08:00 – 16:00 angeliefert werden. Sie erfordern eine eigene Behandlung und werden nur gegen Bezahlung in der Höhe von € 60,- pro to inkl. MwSt. übernommen.

Fotos: XXXXXXXXXXXXXX

Querfeldein-Österreichische Meisterschaften 2019

Wien Donaustadt – Steirisches Geschwisterpaar sichert sich Meistertitel im Cyclocross 2019 in Wien

Die zwei steirischen Nachwuchstalente Valentin Reinbacher und Helene Reinbacher (beide Autohome Racing Team) waren an diesem Wochenende nicht zu stoppen. Zuerst holte sich die junge Helene klar den Meistertitel in der Kategorie U17. In einem ebenso starken Rennen war ihr Bruder Valentin von Anfang an in Führung und fuhr überragend als erster über die Ziellinie. Er holte damit den nächsten Meistertitel in der Kategorie U17 in die Steiermark.

Neuwahl des Vorstandes

(v. l.) Vordere Reihe: Tüchler Armin, Domjan Peter, Winkelmayer Heinrich, Marsoner Stefan, Domjan Karl. Hinter Reihe: Gadler Michael, Meixner Tanja, Reicher Manfred, Leitner Stefanie, Marchel Ferdinand, Panzer Willi

In der außerordentlichen Generalversammlung vom 01.02.2019 erfolgte die Neuwahl des Vorstandes der Sportunion Raiffeisen Hitzendorf.
Obmann Mag. Heinrich Winkelmayer und der bisherige stellvertretende Obmann der SU Raiffeisen Hitzendorf, Dr. Stefan Marsoner, legten ihre leitende Funktion nach jahrelanger erfolgreicher Tätigkeit nieder. Mit unermüdlichem Einsatz haben sie zusammen mit dem Vorstand den Verein stabilisiert und wieder für den notwendigen finanziellen Rückhalt gesorgt, ohne den der Betrieb des Sportvereins nicht möglich ist.
Zum neuen Obmann der Sportunion Raiffeisen Hitzendorf wurde Dipl.Wirt.-Ing. (FH) Peter Domjan und zum neuen stellvertretenden Obmann wurde DI (FH) Armin Tüchler, MSc gewählt. Die übrigen bisherigen Vorstandsmitglieder blieben personell unverändert.

U8/U9 in neuen Dressen

Die U8/U9 Sportunion Hitzendorf wurde von den beiden Firmen Sandkorn Projektmanagement GmbH und TRIKLINIUM mit neuen Dressen ausgestattet. Die Übergabe an die Mannschaft und das Trainerteam erfolgte durch BM DI(FH) Gerhard Bayer (Sandkorn) und Gerlinde Knauer (TRIKLINIUM). Das Team der U8/U9 besteht aus Kindern der Jahrgänge 2013 bis 2009 und wird vom Trainer-Team Andreas Schwandner, Josef Krinner und Nicole Baumgartner betreut. Die U8 spielt im Frühjahr im Gebiet Graz und die U9 wird im Gebiet West aktiv sein.
Die Sportunion Hitzendorf bedankt sich bei den Firmen Sandkorn Projektmanagement GmbH und TRIKLINIUM für die großzügige Unterstützung!

Generalversammlung der Landjugend Hitzendorf

„Landjugend kann man nicht beschreiben, Landjugend muss man erleben!“

Unter diesem Motto fand am 9. März 2019 die 53. Generalversammlung der Landjugend Hitzendorf statt. Nach einem Rückblick in das vergangene Jahr musste sich der Vorstand von einigen Vorstandsmitgliedern verabschieden. Darunter auch Obmann Michael Strommer und Leiterin Lisa Schwar. Doch durch einige neue Mitglieder bleibt es im Vorstand weiterhin spannend. Die Ortsgruppenführung übernimmt von nun an der neu gewählte Obmann Christoph Kainz und an seiner Seite befindet sich die neu gewählte Leiterin Martina Strommer. Vielen Dank an die ausgeschiedenen Vorstandmitglieder und einen guten Start dem neuen Führungsduo an der Spitze der LJ Hitzendorf.

Viele Events und Projekte erwarten die jungen Gemeindebürger.

MAIBAUMAUSTELLEN – 30.04. UM 18:00 – Die Landjugend setzt sich für den Erhalt langjähriger Traditionen ein. Abwechselnd mit dem Volkstanzkreis Hitzendorf wird jedes Jahr am 30. April der Maibaum aufgestellt. Dieses Jahr hat die Landjugend wieder die Ehre dieses Brauchtum aufrechtzuerhalten und freut sich auf zahlreiches Publikum. STODLFEST MIT EGON7 – 25.05. UM 21:00 IN DER KIRSCHENHALLE – Die Landjugend lädt zum alljährlichen Stodlfest, auch diesmal wieder mit der Kultband EGON7.

Ein aufregendes Event wartet auf Sie, wobei die Einnahmen für Sport, Kultur, Brauchtum und gemeinnützige Projekte in der Region verwendet werden. Weitere Infos finden Sie auch auf www.facebook.com/landjugend.hitzendorf. Die Landjugend Hitzendorf freut sich auf Ihr Kommen!

Du willst auch dazu gehören?

Du möchtest neue Freunde kennenlernen und dich am Geschehen im Ort und in der Region Graz-Umgebung beteiligen?
Du bist abenteuerlustig und möchtest dich bei Wettbewerben mit anderen Ortsgruppen messen?
Dann komm zur Landjugend!
Obmann: Christoph Kainz
+43 664 34 07 026
Leiterin: Martina Strommer
+43 660 37 98 132

Kinderbetreuungsplätze in Hitzendorf

In Hitzendorf werden dringend Betreuungsplätze für Kinder gebraucht.

Tagesmütter für Hitzendorf – „Als meine Kinder noch klein waren, wollte ich sie selbst betreuen. Aber die Arbeitszeiten in meinem bisherigen Beruf waren überhaupt nicht familientauglich. Deshalb entschied ich mich, die Ausbildung zur Tagesmutter zu machen“, erzählt Tanja Meier, Tagesmutter in Hitzendorf. Tanja Meier sieht viele Vorteile in ihrem Beruf. Sie kann ihren Arbeitsalltag „frei“ gestalten. Sie darf kreativ sein und so viele schöne und lustige Momente mit den Kindern erleben. Sie kann sich in der kleinen Gruppe individuell auf jedes Kind einlassen und darf kleinen Kindern beim Wachsen zusehen. Sie kann jeden Tag für ihre Familie und die Tageskinder frisch kochen und sie ist zuhause, wenn ihre Kinder von der Schule heimkommen. Und zusätzlich besucht sie immer wieder spannende Weiterbildungen.

Pädagogisch arbeiten. Auch Kindergartenpädagoginnen genießen es, als Tagesmutter zuhause arbeiten zu können. Petra Weninger ist ausgebildete Kindergarten- und Sonderkindergartenpädagogin und hat 16 Jahre lang sehr gerne in diesem Beruf gearbeitet. Seit über zehn Jahren ist sie nun Tagesmutter in Hitzendorf. „Für meine eigenen Kinder hatte ich keine Betreuungsmöglichkeiten. Also entschied ich mich, als Tagesmutter zu arbeiten und so Familie und Beruf zu vereinbaren“, sagt Petra Weninger zu ihrer Entscheidung. Mit den Tageskindern erlebt sie viel Freude und von den Eltern erhält sie oft Anerkennung als Feedback.

Traumberuf mit 50+. Wir rufen nicht nur ausgebildete Tagesmütter, Tagesväter oder KinderbetreuerInnen auf, sondern auch jene, die gerne mit Kindern arbeiten und eine Ausbildung machen wollen. So wie Susanne Tschreppl aus Voitsberg, die nach 30 Jahren Bürotätigkeit entschied, neu durchzustarten und die Ausbildung zur Tagesmutter zu machen. „Die Entwicklungsschritte der Kinder zu beobachten und sie im Alltag zu begleiten ist einfach schön für mich“, erzählt sie begeistert über ihren Beruf.

Ihr Weg zum Beruf Tagesmutter. Im Herbst starten wieder Ausbildungen in Graz, Kalsdorf und Gleisdorf. Informationen finden Sie unter: Tagesmütter Steiermark, Regionalstelle Voitsberg, Mag. Irene Scheifinger, Hauptplatz 41, 8570 Voitsberg, Tel. 03142/982 82, www.tagesmuetter.co.at

TAGESMÜTTER STEIERMARK

Tagesmütter/-väter gesucht!

Die nächsten Ausbildungen starten

in **Graz:** 16. September 2019
Infos: Virginie Krainz
Tel. 0316 / 671 460-16

in **Kalsdorf:** 1. Oktober 2019
berufsbegleitend
Infos: Barbara Brinner
Tel. 03135 / 554 84-23

in **Gleisdorf:** 6. November 2019
Infos: Virginie Krainz
Tel. 0316 / 671 460-16

www.tagesmuetter.co.at

Herzlich willkommen!

SOPHIE
Eltern:
Bianca Capetola
Richard Meier
Rohrbach

JOHANN
Eltern:
Claudia und
Andreas Fischer
Steinberg

GEORG
Eltern:
Jasmin und
Dominik Rinner
Altreiteregg

LENNART
Eltern:
Tamara Grabenwarter und
Markus Schmidl
Altreiteregg

SANDRO FABIO
Eltern:
Corinna Kager
Manuel Fröhlich
Hitzendorf

FLORA
Eltern:
Lisa Kollmann und
Peter Pflanzl
Berndorf

LUCA CHRISTOPH
Eltern:
Katrin Pagger
und Daniel Binder
Hitzendorf

JONAS
Eltern:
Evelyn und
Johannes Kiendl
Doblegg

Offene Stelle

Hausdame/Hausherr für die Landvilla Pia in Attendorf gesucht. Ab 6. Mai, Mo. – Fr. 9 – 14 Uhr gelegentlich auch samstags, 25 Stunden (auf Wunsch auch Vollzeit möglich) Brutto 1.050,– je nach Qualifikation, Arbeiten: Reinigungstätigkeiten, Betreuung der Gäste, Bügeln, Kochen etc. **Bewerbung an:** Landvilla Pia, Attendorfberg 60 a, 8144 Attendorf, E-Mail: office@landvilla-pia.at

---

Suchst du einen Teilzeitjob oder einen Ferjaljob ?
Wir am Plankenwarther Schlossteich suchen eine Küchenhilfe sowie auch eine(n) Kellner/in, welche(r) uns im Gasthaus aushelfen kann. Vorerfahrung in der Küche oder im Service ist erwünscht. Es ist möglich 20 Stunden in der Woche oder geringfügig zu arbeiten (5-10 Std.). Melde dich, wenn du Interesse hast, und am Wochenende was dazuverdienen möchtest. Kontakt: Dirnberger Monika 0664 44 55 177 - Office@angeln-steiermark.at

---

Rauchfangkehrer/in, Installateur/in oder Quereinsteiger/in
wird ab sofort im Rauchfangkehrer- u. Brandschutzbetrieb in Lieboch gesucht Rauchfangkehrer- u. Brandschutzbetrieb Thomas DWORSCHAK, Packer Straße 17, 8501 Lieboch - Tel: 03136/61296, nähere Infos unter: **www.brandschutz-dworschak.at**

JANA CASSANDRA
Eltern:
Nicole Polzhofer
und René Lilek
Riederhof

ALEXANDER
Eltern:
Tatjana und
Markus Roth
Hitzendorf

LEAH MARIE
Eltern:
Tanja und
Stefan Stadler
Neureiteregg

WICHTIG
Neue Notrufnummer: 1450
TIPP: Im Handy einspeichern!

Der Bereitschaftsdienst der steirischen Hausärzte

Wird mit April auf neue Beine gestellt. Erstauskunft und - wenn nötig - Weitervermittlung gibt es dann über das Gesundheitstelefon.

Der Bereitschaftsdienst wurde neu organisiert und parallel dazu wurde auch das Gesundheitstelefon neu eingeführt Der steirische Gesundheitsfonds des Landes reagiert somit auf den spürbaren Ärztemangel.

Die Nacht- und Wochenenddienste in der herkömmlichen Form wird es künftig nicht mehr geben. Im neuen System werden die Dienste Wochentags nur mehr sechs Stunden (Montag bis Freitag von 18:00 bis 24:00 Uhr und am Wochenende und feiertags von 07:00 bis 24:00 Uhr) als reiner Visitendienst organisiert. Ab Mitternacht übernimmt außerhalb von Graz der Rettungsdienst des Roten Kreuzes die Betreuung.

Das neue Gesetz sieht vor, dass es keine verpflichtenden Wochenenddienste für niedergelassene praktische Ärzte mehr gibt, man kann sich freiwillig für den Dienst als Visitenarzt melden.

Es ist so geplant, dass Montag bis Freitag mindestens ein und am Wochenende und feiertags zumindest zwei Bereitschaftsärzte je Region tätig sind.

Deshalb ist seit 1. April 2019 am Wochenende bzw. nachts nicht mehr direkt der Arzt zu kontaktieren, sondern es muss ein Anruf beim Gesundheitstelefon getätigt werden.

Die Hotline, erreichbar unter der Nummer 1450 – ohne Vorwahl über das Mobiltelefon oder Festnetz erreichbar - steht den Anrufern kostenlos 24 Stunden rund um die Uhr und auch am Wochenende zur Verfügung.

Die Notrufnummer 144 bleibt natürlich weiterhin aufrecht.

Abheben werden unter der Nummer 1450 speziell geschulte, diplomierte Krankenpfleger, ein Arzt kann bei Fragen hinzugezogen werden.

Dabei kann es sein, dass ihnen ein Visitenarzt zugeordnet wird, der alarmiert wird und sie besuchen wird. Es kann sein, dass ihnen das Gesundheitstelefon bei Bagatellerkrankungen rät, bis nächsten Montag zu warten, oder dass es ihnen rät, sofort die Rettung zu rufen oder, wenn Gefahr in Verzug ist, dass sofort der Notarzt verständigt wird.

Die bisher 92 Sprengel werden zu 24 Regionen zusammengefasst.

Unsere „Region 19" umfasst die Gemeinden Bärnbach, Edelschrott, Geistthal-Södingberg, Hirschegg-Pack, Hitzendorf, Kainach, Köflach, Krottendorf, Ligist, Maria Lankowitz, Mooskirchen, Rosental, St. Bartholomä, St. Martin/W., Söding-St. Johann, Stallhofen, Stiwoll und Voitsberg.

Das Gesundheitstelefon startet als Kooperation von Land Steiermark, dem Gesundheitsfonds Steiermark, der Steiermärkischen Gebietskrankenkasse, dem Roten Kreuz Steiermark und dem Bundesministerium für Arbeit, Soziales, Gesundheit und Konsumentenschutz und der Sozialversicherung.

Der Einsatz dieses Expertensystems hat sich in den Bundesländern Wien, Niederösterreich und Vorarlberg in einer zweijährigen Pilotierung bewährt und wird nunmehr in der Steiermark ausgerollt.

Schnelle Nummern

Dr. Hillebrand 03137/20 3 40; **Dr. Kobierski** 03123/22 44; **Dr. Gradwohl-Egartner** 03123/23 50; **Dr. Kroisel** 03142/22 1 15; **Dr. Steinkellner** 03142/23 6 00; **Dr. Reiter** 03137/35 31; **Dr. Pratl** (Interne Medizin) 03137/23 6 00; **Dr. Nowak-Hölzer** (Augenheilkunde) 03137/27 3 35; **Dr. Mostegel** (Zahnheilkunde) 03137/33 19; **Dr. Pesenhofer** (Veterinär) 0664/33 72 828;

Telefonnummern Hausärzte (für Alt Attendorf)
Dr. Hörmann (Lieboch) 03136/62072; **Dr. Pokorn** (Unterpremstätten) 03136/54111; **Dr. Reymann** (St. Josef) 03136/811340; **Dr. Kölli** (Lannach) 03136/81082; **Dr. Pötsch** (Dobl) 03136/54489; **Dr. Wehle** (Tobelbad) 03136/53937; **Dr. Artner** (Lieboch) 03136/61315

Polizei Hitzendorf 05/91 33 61 41; **Marien-Apotheke** 03137/43 0 43; **Vergiftungs-Notruf** 01/406 43 43; **Rotes Kreuz Notruf** 144; **Polizei Notruf** 133; **Feuerwehr-Notruf** 122;

Impressum
Herausgeber und Verleger: ÖVP Hitzendorf;
Fotos: Strobl, Stieber, Archiv
Bankverbindung: Raiba Hitzendorf,
IBAN AT38 3813 8000 0002 1089
Verlagspostamt: 8151 Hitzendorf
Druck: Medienfabrik Graz
Inserate: Andreas Spari
Beiträge, Artikel, Anzeigen und Termine bitte an die Redaktionsadresse: redaktion@hitzendorf.info
Foto Titelseite: Christa Strobl
Redaktionsschluss nächste Ausgabe (Schulschluss):
3. Juni 2019

ORDINATION DR. KNAUER

Dr. med. univ. Helmut Knauer
Arzt für Allgemeinmedizin (ALLE KASSEN)

Kärntner Straße 294 | 8054 Graz-Straßgang
Tel: 0316/28 70 00 | Mobil: 0664 2 294 294
Web: www.ordination-knauer.at
Mail: kontakt@ordination-knauer.at

Öffnungszeiten

Mo.	7:30 – 11:15 Uhr	16:00 – 18:00 Uhr
Di.	7:30 – 11:15 Uhr	
Mi.		16:00 – 19:00 Uhr
Do.	7:30 – 11:15 Uhr	
Fr.	7:30 – 11:15 Uhr	

Bitte um Terminvereinbarung

SIS ALARMANLAGEN-AKTION

SPEZIELLES ANGEBOT FÜR HITZENDORF:

Alarmanlagen-Set: **nur € 999,–**
statt € 1.200,- inkl. MwSt.

- Funk-Alarmzentrale SiS, inkl. analogem Telefonwählgerät,
- Funk-Handsender, 4 Kanal (Schlüsselanhänger),
- Funk-Bewegungsmelder,
- Funk-Magnetkontakt,
- Funk-Außensirene mit optischem Signalgeber

Preis inkl. MwSt., Montage und Inbetriebnahme.

Ihr Ansprechpartner in der Region:

Bernd Wittmann
0676/44 66 078

SiS Firmengruppe
Zentrale Lieboch
8501 Lieboch,
Industriestraße Süd 2,
www. sis.at

Reisebüro HAKALI

Alles rund um´s Reisen

Tel.: 0 3137 / 600 90
www.hakali-reisen.at A-8151 Hitzendorf 38

28.-30.06. Wachau & Waldviertel HP € 345,-

+Fahrt im modernen Reisebus auf angeführter Strecke +2 x Nächtigen inkl. Frühstücksbuffet im guten Mittelklasse Hotel +1 x 3- Gang Abendessen im Hotel +Schifffahrt mit Mittagessen (3-gang Menü) von Melk nach Dürnstein +Whisky Erlebniswelt mit Verkostung +Sonnentour Erlebniswelt +Heurigenbesuch inkl. ¼ Wein und Heurigenjause im Rahmen der HP +Winzer Krems mit Führung und drei Weinproben

11.-14.07. Lasko Bier und Blumenfest

+Bustransfer +Begrüßungsgetränk +Halbpension (reichh. Frühstücks- und Abendbuffet) +unbegrenzter Thermeneintritt und Saunaeintritt in den beiden Hotels in Lasko +1x tägl. Eintritt Fitnesscenter +täglich Entspannungs- und Rekreationsprogramm, Tanzmusik + 10 € Wertgutschein für Wellnessleistungen +inkl. Eintritt zum Festival für 3 Tage

HP € 360,-

03.08. Opernfestspiele St. Margarethen ab € 92,-

10.08. Seefestspiele Mörbisch inkl. Mulatsag am Schiff € 126,-

23.-25.08. Avsenik Festival Begunje

+ Busfahrt im modernen Reisebus
+ 2x Nächtigung mit Frühstück
+ 3x Eintritt zum Festival
+ Kurtaxe

NF € 284,-

24.-31.08. Lido di Jesolo - Badeurlaub

+ Bustransfer und Straßensteuern + Halbpension im 4-Sterne Hotel Svezia & Scandinavia direkt am Strand +(Frühstücksbuffet und Abendessen) Buffet **inkl. Getränke** (Wasser, Wein, Softdrinks) + Strandnutzung (Sonnenschirm und Liegestühle)

HP € 749,-

06.-08.09. Wien - Bratislava - Neusiedlersee

+Fahrt mit modernem Reisebus +Eintritt und Verkostung Schnapsmuseum +Schifffahrt Wien - Bratislava +Nächtigung im guten Mittelklassehotel +Abendessen am 1. Tag im Rahmen der HP + Abendessen am 2. Tag in einem traditionellen Restaurant in Bratislava 3-gang Menü +Stadtrführung mit Stadtführer in Wien und Bratislava (ca. 2 Stunden) +Reisebegleitung

HP € 349,-

28.09.-06.10. Calella - Costa Brava - Oktoberfest mit der Postmusik Graz

+Busfahrt im modernen Reisebus +Bordservice +Unterbringung im guten Mittelklasse Hotel in Calella im Doppelzimmer mit Bad oder Dusche/WC +Basis 1 Woche Vollpension (Frühstücks - Mittags - Abendbuffet) +tägliche Abendunterhaltung in der Bierhalle am Oktoberfest +Reisebegleitung bzw.örtliche deutschsprechende Betreuung +1Bierkrug für jeden Reiseteilnehmer als Erinnerung +7 Freibier pro Reiseteilnehmer

HP € 599,-

Vorschau 2020: Jänner - Kreuzfahrt Vereinigte Arabische Emirate, Februar - Kreuzfahrt Karibik ab/bis Miami inkl. Flug März - Kreuzfahrt Kanaren & Madeira, April - Kennenlernkreuzfahrt ab/bis Venedig, September - Kreuzfahrt Großbritannien & Irland, Oktober - Kreuzfahrt Mittelmeer ab/bis Venedig Fordern Sie die Details an!

KFZ Schnitzer & Hanawegg
Inh. SCHREINER u. HAUSEGGER
8151 Hitzendorf 38, Tel. 03137/2147, www.kfz-hitzendorf.at

Hier sparen alle Marken!

AUTO MOBIL
MEISTERWERKSTATT

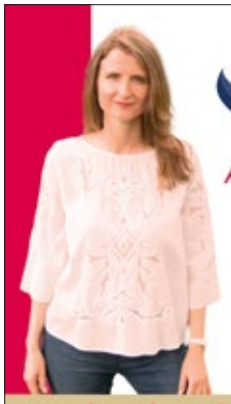

Beziehungscoach für Einzelpersonen, Paare & Familien
ALEXANDRA MARKO-HINTEREGGER
„Krisen und Konflikte sind Chancen zu wachsen."
Haselsdorfbergstrasse 69, 8144 Tobelbad
+43 676 522 4415
coach@alexandramarko.com
www.alexandramarko.com

FÜRNDÖRFLER
Säge- & Hobelwerk GmbH.
8151 Hitzendorf 44 - Tel.: 03137/2351 - Fax: 03137/2351-4
fuerndoerfler.holz@a1.net

actual®
FENSTER TÜREN SONNENSCHUTZ

MANFRED SPÖRK
Steinberg 135 • 8151 Hitzendorf
Mobil: +43 (0) 664 / 44 10 496 • www.actual.at

Diva Dipl. Kosmetik
Permanent - Makeup - Stylistin - Tattoos -Gesichts- und Körperbehandlung - Farb - und Typberatung

Silvia Dirnberger
Reiteregg, 8
8151 HITZENDORF

0699/11 86 62 53
diva-diplomkosmetik@gmx.net

Termine nach Vereinbarung

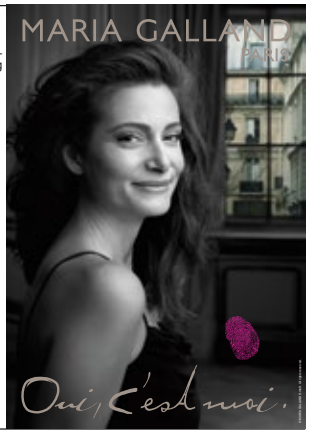

KWB

€ 9.800,–
RAUS AUS ÖL-FÖRDERUNG!*

sonnwender
solar wärme biomasse
Günter Labugger | Oberberg 113 | 8151 Hitzendorf
Tel 0316-225018 | info@sonnwender.com

*Nach Berechnungsbeispiel der Kesseltausch-Förderung (Ökoförderung Land Steiermark und Bundesförderung Sanierungsscheck) Gemeindeförderung Hitzendorf mit € 500,–. Detaillierte Beratung direkt bei Ihrem KWB Partner.

KWB Easyfire
Pelletheizung 2,4–38 kW

Logopädie
für Kinder und Jugendliche

Gabi Kraftl
0664 37 522 12

Reiteregg 61
8151 St. Bartholomä
gabi.kraftl@aon.at

Franz HÖRMANN
Baustoffe - Transporte

8151 Hitzendorf 138
Tel. 0 31 37 / 22 72, Fax DW 22
Mobil 0664 / 30 46 101

Buschenschank
Dorner
Weinbau Hausbrennerei Catering
Grüne Küche
8151 Reiteregg 44
Tel. 031 23 / 22 88
www.dornerwein.at

ELEKTRO BEICHLER
Inh. Brigitte Steiner
Elektroinstallationen
Service
Blitzschutzbau
Antennentechnik
8113 Rohrbach Tel.03123 / 2439
E-mail:elektro.beichler@direkt.at
Mobil: 0699 / 88796040

MALERMEISTER
KOPP
Qualität von Meisterhand

FARBEN ZUM LEBEN
Wolfgang Kopp
office@maler-kopp.at
www.maler-kopp.at
8151 Hitzendorf 24
Tel/Fax: 03137/22 77
Mobil: 0676/66 22 782

AICHINGER
Steirische Spezialitäten
vom Bauernhof
Attendorf 9, Tel.: 0043 (0) 3137 3150
E-Mail: josef.aichinger@aichingerhof.at, www.aichingerhof.at

CHRISTA STROBL
MENSCHENBILDER
8151 Hitzendorf 236, tel.0664-5777473
www.christastrobl.com

GmbH
Landw. Lohnarbeiten & Erdbau
Handel mit Waren aller Art

Lichtenegg 26 — Tel.: 03123/2411
8113 St. Bartholomä — Fax.: 03123/39880
schober.gmbh@aon.at — Handy: 0664/5713820

ZIMMEREI IST HOLZKUNST
DAVID LABUGGER
0664 51 04 669

Wetter und Psyche

Mit unserem Wetter war es in den letzten Wochen eine ständige Berg- & Talfahrt. Viele Menschen reden sich bei schlechter Stimmung gerne auf das Wetter raus. Doch hat das Klima tatsächlich Auswirkungen auf unsere Psyche? Wissenschaftlich vollständig geklärt ist der Einfluss des Wetters auf unser Gemüt allerdings noch nicht. Studien konnten jedoch nachweisen, dass sich vor allem extreme Hitze oder Kälte auf unsere Stimmungslage auswirken. So steigt bei höheren Temperaturen aggressives Verhalten, während sich bei moderaten Temperaturen und trockenem Wetter die Lebenszufriedenheit bessert. Ob man zur Gruppe der Sommerliebhaber, Kältehasser oder Regenfeinde mit den damit verbundenen Stimmungslagen gehört, hat vielmehr damit zu tun, wie bereits unsere Eltern auf einen verregneten Sommer oder einen kalten Winter reagiert haben. Somit ist unsere emotionale Reaktion auf das Wetter großteils anerzogen. Ein unmittelbarer Einfluss des Wetters auf unsere Psyche ist geringer als gedacht und hängt vielfach von der persönlichen Einstellung ab. Der französische Philosoph Blaise Pascal hat schon treffend gesagt: „Ich trage meinen Nebel und Sonnenschein in meinem Inneren."

Ihre
Andrea Glehr-Schmit, MSc
Psychologische Beraterin
Oberberg 83, 8052 Graz
(Gemeinde Hitzendorf)
Tel: 0664-47 79 308
info@stuetzpkt.at
www.stützpunkt-glehr.at

KOPP
Schotter & Transporte
8151 Hitzendorf 62a, (0 31 37) 22 29

Sand und Schotter für den Haus- und Straßenbau
ganz in Ihrer Nähe!

Schotterlager Hitzendorf-Süd

PIRELLI nokian TYRES BRIDGESTONE GOODYEAR
reifen TRITTHART
0664 / 307 68 17
8151 Hitzendorf 217
Tel.: 03137 / 20 7 67
reifentritthart@gmx.at
Continental MICHELIN SEMPERIT HANKOOK
FALKEN VREDESTEIN DUNLOP FULDA

| STATIK & KONSTRUKTION | ÖBA - BAU- & PROJEKTMANAGEMENT |
eisner
ZT GMBH
office@zteisner.at | www.zteisner.at
| STRASSE & INFRASTRUKTUR | WASSER & UMWELT |

Frohe Weihnachten und alle Gute für 2019
Friseursalon Gabi
Wiltsche Gabriele
Packerstraße 75
A-8561 Söding - St. Johann
Tel: 03137 / 2502
Great Lengths
Haarverlängerung
Haarverdichtung

Sonnenvilla
Attendorf 20
8151 Hitzendorf

Mag. Dr. Margit Pabst
PSYCHOTHERAPEUTIN
PSYCHOLOGIN
Telefon 0650 30 20 806
www.psypabst.com
Elisabeth Anna Läßer
GANZHEITLICHE
PHYSIOTHERAPEUTIN
Telefon 0676 724 26 27
www.sonnenvilla.co.at

Dr.med.univ.
Helga Barilich
Ärztin für Allgemeinmedizin & TCM
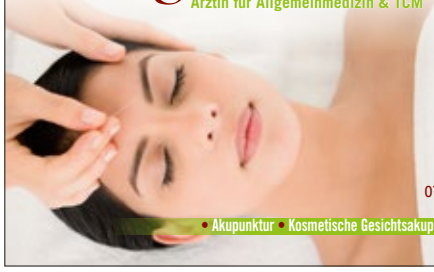
Packerstraße 61
8501 Lieboch
Tel.: 0664 1356699
www.tcm-barilich.at
office@tcm-barilich.at
• Akupunktur • Kosmetische Gesichtsakupunktur • Ernährungsberatung

Meine Fahrpraxis für Pferdemedizin
bietet Euch folgende Leistungen:
PferdePraxis LiloPritz
• Ankaufsuntersuchung
• Augenheilkunde
• Chirurgie
• Digitales Röntgen mit mobiler Entwicklung
• Euthanasie
• Gynäkologie
• Hengstkastration
• Interne Medizin
• Orthopädie
• Turniertierarzt
• Ultraschall
• Vorsorgemedizin
• Zahnbehandlung
Tierärztin•Mag.Lilo Pritz•8113 Hitzendorf•Michlbach6
+43(0)676 530 14 66•lilo@pferdepraxis-pritz.at•www.pferdepraxis-pritz.at

Restaurant Pizzeria Café
Stars
Wir freuen uns auf Ihren Besuch!
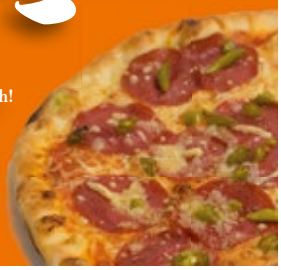
8151 Hitzendorf 207
Mo - So: 09:00 - 22:00 Uhr
Küche: 11:00 - 21:30 Uhr
Bestellungen bis 21:30 Uhr möglich
Tel.: 03137/20 136

GANZHEITLICHE KOSMETIK
SPIRITUELLE ENERGETIK
REINSTE NATURPRODUKTE

Gesundheit Schönheit
Wohlbefinden
Hermine Bloderer-Köppel
8052 Thal - Steinweg 3
0664 / 31 35 585
BITTE um Voranmeldung

JUBILÄUM – 20 Jahre Kosmetik-Vital-Studio
*** INSEL DER RUHE ***
Hermine

Diesen Anlass feier wir mit – 20% Aktionen und monatlich wechselnden Angeboten auf diverse Produkte und Behandlungen. ALLE Wohlfühl-BEGEISTERTEN sind herzlich eingeladen mitzufeiern! Die letzten 20 Jahre wären ohne EUCH nicht möglich gewesen! Ich bedanke mich herzlichst bei meiner Familie, den Freunden, bei allen die schon jetzt bewusst genießen, jenen die noch kommen werden und ganz besonders bei meinen langjährigen Stammkunden.
Von Herzen freue ich mich auf die nächsten gemeinsamen 20 Jahre !!!

ALLES LIEBE Eure Hermine

DOKTERBAUER
BAUM-SERVICE
Ihr Profi für Baumabtragung und Fällung

DOKTERBAUER
Baumservice
- Baumabtragung und Fällung
- Baumpflege
- Schwerstfällungen
- Rodungen

8144 Haselsdorf-Tobelbad
Hitzendorferstrasse 185
Fax: 03136 - 60 947
firma.dokterbauer@aon.at

0664 - 42 53 890 • 0699 - 81 18 56 36

Frisiersalon Angelina
CRIOKUR

Öffnungszeiten
Di.-Do. 8:00 - 12:00 u. 14:00 - 18:00
Fr. 8:00 - 12:00 u. 14:00 - 19:00
Sa. 7:30 - 13.00
Hitzendorf 118, ☎ 03137 / 2182

• Gemütlicher Gastgarten • Eisbecher
• Frühstück •ganztags warme Speisen

Café Pölzl
HITZENDORF

Auf Euer
Kommen
freut sich
Helmut Pölzl

Mo - Fr ab 7.00 Uhr, Samstag und Feiertag ab 8.00 Uhr geöffnet
Telefon 03137/27240

GASTHAUS
Fürndörfler
Inh. Andreas Fürndörfler
8151 Hitzendorf 228 | Telefon: 03137 / 2279

Schmiedtbauer
Christian
CITIZEN
Eco-Drive

Juwelier
Uhrmachermeister
A-8151 Hitzendorf 151
03137/23 83, 0664/53 47 226

ELEKTRO NEON
ELGER
Gesellschaft m. b. H.
8020 Graz • Algersdorfer Straße 65
Tel.: 0316/71 18 18
www.elektro-neon-elger.at
e-mail: office@elektro-neon-elger.at

Plettig Blumen

Floristik - Staudenvielfalt - Gärtnerei

Blumen Plettig KG
Bernau 48 • 8152 Stallhofen
Tel.: 03142/23 4 34 • Fax DW 6
blumen@plettig.at

Besuchen Sie uns in unseren Floristikfachgeschäften:

in Hitzendorf:
Hitzendorf 38
8151 Hitzendorf
Tel. 03137/34 17

in Stallhofen:
Marktplatz 5
8152 Stallhofen
Tel. 03142/26 1 36

in Lieboch:
Packerstraße 128
8501 Lieboch
Tel. 03136/61 9 37

in SC Seiersberg:
SC Seiersberg 3, Top 1/1/15
8054 Seiersberg
Tel. 0316/244 091

in Voitsberg:
C. v. Hötzendorfstr. 27
8570 Voitsberg
Tel. 03142/23 9 45

Im Internet unter www.plettig.at

point S Reifen - Räder - Service

räder nais

räder nais

DUNLOP

HELLA SPEZIALIST

KFZ-MEISTERWERKSTÄTTE
AUTOBEDARF, AUTORADIO
AUTOBATTERIEN, STOSSDÄMPFER
AUSPUFFANLAGEN
FAHRZEUGBAUTEILE
ANHÄNGEVORRICHTUNGEN
AUTORÄDER für PKW u. LKW
ALUMINIUMFELGEN
TRANSPORTGERÄTE
RÄDER u. ROLLEN ALLER ART

8052 GRAZ, STRASSGANGER STR. 111
TEL. 0 31 6/57 30 00, FAX 57 30 00-15

0 BIS 24 UHR

BEGLEITUNG IST **VERTRAUENSSACHE**

Wir betreuen mit unseren Filialen und Anmeldestellen rund 80 Gemeinden in der Steiermark und sind das einzige Bestattungsunternehmen der Region mit eigener Feuerhalle.

BESTATTUNG
HITZENDORF | ST. BARTHOLOMÄ

Filiale der Bestattung Graz GmbH
Isabella Saubart
Neureiteregg 53 | 8151 Hitzendorf | Tel.: 0664 8309375

www.holding-graz.at/bestattung

FILIALEN: Bad Radkersburg | Tieschen und Halbenrain | Feldbach | Frohnleiten
Gratwein | Graz | Hitzendorf | Kalsdorf | Kirchberg | St. Bartholomä | Premstätten

Foto: istock | rob blackburn | Bezahlte Anzeige

Elektro - System - Technik
Graupner

Elektrotechnik aus Meisterhand

- Planung
- Verkauf
- Ausführung
- Visualisierung

- Bussysteme
- Anlagenprüfung | Atteste
- E-Installationen
- Sicherheitstechnik
- Netzwerktechnik

Berndorf 170, 8151 Hitzendorf
M: 0664/11 59 991 www.est-graupner.at

MOTIONDATA
Wir leben IT

Die Software-Lösung für die Kfz-Branche

Zuverlässig wirtschaftlich

MOTIONDATA Software GmbH
Feldkirchner Straße 11-15
A - 8054 Seiersberg

Tel: +43-316/255 599-0
Mail: office@motiondata.at
www.motiondata.at

Andrea Feichtinger
Versicherungsmaklerin

EFM Versicherungsmakler
Expertentipp

Richtige Dokumentation von Wertsachen für Versicherung!

Schäden passieren leider schneller als man denkt. Ein Wasserrohrbruch, ein Einbruch oder sogar ein Brand – doch glücklicherweise gibt es eine Haushaltsversicherung. Doch wie dokumentiert man seine Wertsachen für die Versicherung richtig, sodass es zu keinen Problemen im Schadensfall kommt?

HIER EIN PAAR TIPPS:

1.RECHNUNGEN AUFBEWAHREN
Generell ist es wichtig Rechnungen aufzubewahren, da auf dieser das Alter eines Wertgegenstandes und der ungefährere Wert (wichtig für die Schätzung der Schadenshöhe) schnell und einfach ersichtlich ist.

2. FOTOS
Gerade bei Wertsachen, die schon älter sind und für die es keine Rechnung mehr gibt, empfehlen sich Fotos für die Beweisbarkeit des Besitzes.

3. RICHTIGE AUFBEWAHRUNG DER DOKUMENTATION
Natürlich helfen die besten Fotos und Rechnungskopien nichts, wenn diese sich auf dem gestohlenen oder zerstörten Laptop oder in der abgebrannten Wohnung befinden. Wichtig daher: die Dokumentation unbedingt außerhalb der Bewohnung oder in einer digital sicheren Form aufzubewahren!
Für eine erfolgreiche Leistung der Versicherung im Schadensfall ist natürlich vorab der Abschluss einer wirklich guten Haushaltsversicherung wichtig, denn selbst die beste Dokumentation hilft nicht, wenn die Versicherung eine bestimmte Deckung ausschließt.

Ihr EFM Versicherungsmakler vergleicht alle Versicherungen am Markt und bietet Ihnen die Versicherungen die wirklich zu Ihnen und Ihrer Lebenssituation passt.

Mehr Informationen dazu erhalten Sie bei:
Andrea Feichtinger
EFM Versicherungsmaklerin
Attendorfberg 73, 8151 Attendorf
Tel. +43 (664) 2142164, Fax +43 (3137) 387638
attendorf@efm.at, www.efm.at
facebook.com/efmversicherungsmakler

Anzeige

Christian GOLLOB
Bildhauer
Künstler
8151 Hitzendorf 268
0664/3251052
Fax: 03137/20906
www.gollob.com
christian@gollob.com

Bäckerei - Cafe
Pension
KOGLER
0664 / 541 90 82
Hitzendorf - Söding - Stallhofen

DAS BODLOS
Traum-Badezimmer
Alles aus einer Hand!
FESTER PREIS
ENTSORGUNG
GÜNSTIGE FINANZIERUNG
BERATUNG
PLANUNG
MONTAGE
SERVICE
FIXER TERMIN
www.bodlos.at
BODLOS
BÄDER • HEIZUNG • INSTALLATIONEN • WERKZEUG
LIEBOCH • Dorfstrasse 6 • 03136/612 88 • PEGGAU • Grazer-Strasse 7 • 03127/2237

Denk Frühlingserwachen!
Walter Purgstaller GmbH
Mobil: +43 676 383 55 95
Gratwein und Hitzendorf
Denk
UNIQA
www.uniqa.at

Stahlkonstruktionen
Portalbau
Fassadenbau
Maschinen- und Anlagenbau
Gänsweider
GM
Metalltechnik
Gänsweider
Metalltechnik
GmbH
8561 Söding, Packerstraße 175
Telefon: 03137 505 77-0
www.gaensweider.at

PLANUNG UND AUSFÜHRUNG
BAU TROST
Bauges. mbH
8562 Mooskirchen Tel. 03137/2311 Fax Dw-4

shiatsu gabi
Gabriele Scharf
Dipl. Shiatsu-Praktikerin
+43 699 811 41613
praxis@shiatsu-gabi.at
www.shiatsu-gabi.at
die bewegende Kraft der Berührung
Attendorfberg 128
8151 Hitzendorf
Termine nach telefonischer Vereinbarung

PLANUNGSBÜRO ZIMMERMANN
BM Ing. Christian Zimmermann
8151 Hitzendorf 294
Tel.: +43 664 / 461 61 73 ▪ Fax: +43 3137 / 600 94
E-Mail: office@bmzimmermann.at ▪ www.bmzimmermann.at
▪ Planung ▪ Projektmanagement ▪ Bau KG
▪ Bauleitung ▪ Sachverständiger

ELEKTRO NEON
ELGER
Gesellschaft m. b. H.
8020 Graz • Algersdorfer Straße 65
Tel.: 0316/71 18 18
www.elektro-neon-elger.at
e-mail: office@elektro-neon-elger.at

Arzthaftung-Schönheits-OP

Kosmetische (ästhetische) Operationen erfreuen sich immer größerer Beliebtheit.

Für solche Operationen gilt das Ästhetischen Operationsgesetz (ÄstOpG, welches mit 01.01.2013 in Kraft getreten ist und dem behandelnden Arzt bei der Durchführung von ästhetischen Behandlungen und Operationen besondere Pflichten auferlegt.

Unter einer ästhetischen Operation bzw. einer ästhetischen Behandlung versteht man nach dem Ästhetischen Operationsgesetz (ÄstOpG) eine operativ-chirurgische Behand-lung zur Herbeiführung einer subjektiv wahrgenommenen Verbesserung des optischen Aussehens oder der Verschönerung des menschlichen Körpers oder der ästhetischen Veränderung des körperlichen Aussehens einschließlich der Behandlung altersbedingter äu-ßerlicher Veränderungen des Körpers ohne medizinische Indikation.

Diesem Gesetz kommt die ärztliche Aufklärung bzw. der Einwilligung des Patienten eine zentrale Bedeutung zu.

Nach einer umfassenden mündlichen und schriftlichen in einer für medizinische Laien verständlichen Sprache erfolgten Aufklärung, gilt es auch noch eine Mindestfrist von 2 Wochen zwischen der abgeschlossenen ärztlichen Aufklärung und der Einwilligung des Patienten einzuhalten.

Hält der Arzt die gesetzliche Aufklärungsfrist von mindestens 2 Wochen vor der Operation nicht ein, haftet er bei negativen Folgen für den Patienten auch dann, wenn es sich um eine gewöhnliche Komplikation handelt.

Eine ästhetische Behandlung oder Operation an Personen, die das 16. Lebensjahr noch nicht vollendet haben, ist jedenfalls unzulässig.

RECHTSANWALTSKANZLEI MAG. LEITGEB
Eichengasse 3, 8152 Stallhofen
Telefon: 03142 22098, E-Mail: office@ra-leitgeb.at
Allgemeinpraxis | Ärztehaftpflicht | Patientenrecht
Baurecht | EDV- und Softwarerecht
Liegenschafts- und Immobilienrecht
Wirtschaftsvertragsrecht
Anzeige

SEIT 1903
E-WERK FRANZ
Lass die Sonne rein
Jetzt Angebot sichern!
Sonnenstrom produzieren, Stromkosten senken & unabhängig werden!
ewg.at - pv@ewg.at - Hotline: 0316 6077-0

HOCHZEITS – TANZKURSE
TANZschule HUBER
„Für den schönsten Tag im Leben!“
Kurse starten am*:
Sonntag, 05. Mai 2019 — 15:30 – 16:45 Uhr, 6 Einheiten á 75 min /€ 85,-- p.P.
Freitag, 10. Mai 2019 — 20:00 – 21:00 Uhr, 6 Einheiten á 60 min /€ 70,-- p.P.
Mittwoch, 03. Juli 2019 — 20:00 – 21:30 Uhr, 5 Einheiten á 90 min /€ 85,-- p.P.
Info & Voranmeldung: Tel.: 0664/54 27 37 2 info@tanzen-huber.at
Absolut im Trend: Ihr persönlicher Weddingdance! Gerne gestalte ich eine eigene Choreographie zu Ihrem Lieblingslied
*KURSORT: So.- Attendorfsaal; Mi. - Gemeindeamt Haselsdorf/Tobelbad Fr. – Gemeindezentrum Seiersberg/Pirka
www.tanzen-huber.at

GET FIT, Rücken- und Figurzentrum
Kraft-u.Ausdauertraining, Rückentraining, Bodystyling, YOGA, Smovey, Pilates, Wirbelsäulentraining, Coretraining.....
GET fit
RÜCKEN- & FIGURZENTRUM
8151 Hitzendorf 38
Tel.0664/3555865
www.getfit.co.at
Gutscheinen und 10 er Blöcken vom GET FIT

SPAR HITZENDORF
Tel.: 03137/24 720 • http://www.facebook.com/SparHitzendorf
Aus der Region für die Region! – Steiermark südl. Burgenland
Wußten Sie, dass Sie neben vielen steirischen Produkten auch Produkte von 15 Lieferanten aus Hitzendorf bei uns finden?

Wohnen mit vielen Pluspunkten

Seniorenresidenz Waldhof: gehobene Ansprüche ohne Mehrkosten!

LIEBOCH. Das Alter ist heute eine Lebensphase mit vielfältigen Optionen und Perspektiven. Als kompetenter Partner bei einer individuellen Lebensgestaltung bietet Ihnen die Seniorenresidenz Waldhof genau die Möglichkeiten, die Sie sich für Ihre Zukunft wünschen: ein Leben im Alter nach Ihren Vorstellungen und Ansprüchen, mit vielen Annehmlichkeiten, in einem gepflegten Ambiente.
Die Seniorenresidenz Waldhof – mit modernster Architektur und großzügigen Räumlichkeiten, eingebettet in 20.000 Quadratmeter Wald- und Parkfläche – bietet Ihnen neben einer hauseigenen Küche für gehobene Ansprüche und eigenem Wellnessbereich inklusive großem Swimming-Pool auch zahlreiche gemeinsame Aktivitäten und überdies einen Streichelzoo.

20.000 m² große Parkanlage und Streichelzoo
Die Seniorenresidenz ermöglicht Ihnen eine – Ihren persönlichen Anforderungen gerecht werdende – Lebensführung und angenehme soziale Kontakte. Sie werden in allen Lebenslagen 24 Stunden am Tag, 365 Tage im Jahr betreut.

Hilfe beim Umzug in die Seniorenresidenz
Das top ausgebildete Pflegeteam, das in enger Zusammenarbeit mit Ärzten aller Fachrichtungen steht, schafft die Voraussetzung für die Betreuung von Menschen aller Pflegestufen (0-7).

Weil der Aufenthalt in der Seniorenresidenz inklusive Wellness, Riesenpark, großzügiger Räumlichkeiten und Wellnessbereich ohne Mehrkosten ist, gibt es immer viele Anfragen. Daher wird eine rechtzeitige Anmeldung empfohlen.

Für Fragen oder eine unverbindliche Hausführung steht Pflege-Dir. Markus Nentwig unter 03136/63660407 gerne zur Verfügung.

EXKLUSIVES WOHNEN
INMITTEN DER NATUR

· Pflegestufen 1-7
· Wellness-Hallenbad
· Sauna, Massage
· eigene Parkanlage mit über 20.000 m²,
· Streichelzoo
· Internetzugang, Safe, Kühlschrank und eigener Balkon in jedem Zimmer, alle alkoholfreien Getränke gratis

Senioren Residenz
WALDHOF

Assl Seniorenwohnheim GmbH
Packerstraße 12 · 8501 Lieboch
Tel: 0 31 36 / 63 66 0
e-mail: office@seniorenresidenz-waldhof.at
www.seniorenresidenz-waldhof.at

BEMER PARTNER

Ingrid Hren

Medizinproduktberaterin

Oberberg 38, 8151 Hitzendorf

+43 664 152 68 03 ingrid.hren@bemermail.com

| STATIK & KONSTRUKTION | ÖBA - BAU- & PROJEKTMANAGEMENT |

zeisner ZT GMBH

office@zteisner.at | www.zteisner.at

| STRASSE & INFRASTRUKTUR | WASSER & UMWELT |

24 Stunden Betreuung

AIS 24 Stunden Betreuung

Ihr Ansprechpartner:

Heimo WESS, MSc

Tel. 0664 / 88 73 38 13

heimo.wess@ais-24stundenbetreuung.com

kostenlose Beratungsgespräche ▲ hauseigenes Trainingszentrum für Betreuungskräfte ▲ rasche Verfügbarkeit von Betreuungskräften ▲ laufende Beratung und Betreuung durch lokalen Ansprechpartner ▲ Erledigung sämtlicher bürokratischen Wege ▲ 100 % Rechtssicherheit

Sonja's Ayurveda Oase

Kosmetik & Ganzheitliche Behandlung

Dipl.-Kosmetikerin
Dipl.-Ayurvedapraktikerin Sonja Lenz
Stein 59, 8561 Hitzendorf

www.sonjas-ayurveda-oase.at
0664/251 85 38

GERLINDE KNAUER

TRI KLINIUM

Hitzendorf
Graz
Werndorf
www.triklinium.at

Medizinische Massagen, Fußpflege und physikalische Anwendungen

8151 Hitzendorf 281
t: 03137/ 20948
m: 0664/ 810424
triklinium@gmx.at

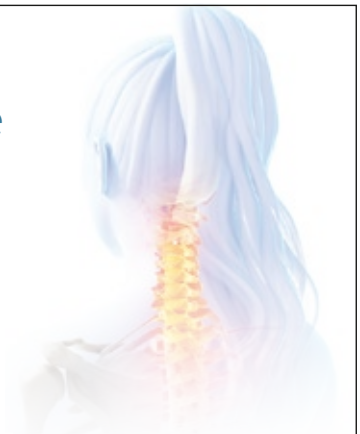

Kamin SOS Wagnest

Kaminsanierung

Edelstahlkamine

Hauptstraße 29 • 8582 Rosental

www.kaminsanierung-wagnest.at
kaminsos@yahoo.com

kamin SOS

0660 / 34 677 99

EXCLUSIVE
HAUSTÜREN
INOTHERM
Aluminium Haustüren
mit beidseitig
flügelüberdeckenden Füllungen
mit einem UD Wert ab
0.7
W/m²K.
für höchste Ansprüche.
13
FICHTENWEG
Top-Qualität zum Top-Preis!
Fenster SPÖRK
Tischlermeister Manfred Spörk, Steinberg 135, 8151 Hitzendorf • M: 0664 44 10 496, T: 03165 77 338 • www.fenster-spoerk.at

80 Jahre
GRÖSSTE AUSWAHL
AN PFLANZEN IN BESTER
MICKO-QUALITÄT
UND VIELE
GARTEN-ACCESSOIRES.
FRÜHLINGSGEFÜHLE...
MICKO
PFLANZENPARADIES
ÖFFNUNGSZEITEN:
MONTAG BIS FREITAG: 8-18 UHR
SAMSTAG: 8-17 UHR
ROSENGASSE 21, 8501 LIEBOCH
WWW.MICKO.AT

Eine starke steirische Stimme für das Europäische Parlament

Simone Schmiedtbauer – Spitzenkandidatin mit Herz und Hausverstand.

„Wir brauchen keine Schreibtisch-Experten in Brüssel, von denen gibt es genug. Ich will mit praktischer Veranlagung, Herz und Hausverstand im EU-Parlament konstruktiv mitarbeiten“, so die EU-Spitzenkandidatin der Steirischen Volkspartei und des Österreichischen Bauernbundes, Simone Schmiedtbauer. Am 26. Mai will sie bei der EU-Wahl mit vielen Vorzugsstimmen – vor allem aus ihrem Heimatbundesland - klar den Einzug ins Europaparlament schaffen.

© ÖVP/Jakob Glaser

Bürgernah, offen und konstruktiv

Simone Schmiedtbauer steht für Bürgernähe und für ein offenes und konstruktives Miteinander. Auf ihrer Tour durch die Bezirke und Gemeinden liegen ihr vor allem die persönlichen Gespräche mit den Menschen am Herzen. „Europa fängt in den Gemeinden an. Sie sind Orte der Begegnung, des Miteinanders, der Gemeinschaft und der Ort, wo wir tagtäglich erleben, was die Menschen beschäftigt und bewegt“, so Schmiedtbauer. „Wir können viele Fragen des täglichen Lebens, von den Lebensmitteln beginnend bis hin zu vitalen ländlichen Regionen nicht mit aufgesetzten Scheuklappen bewältigen. Einzelinitiativen sind oft keine Lösung, daher müssen wir und möchte ich auch EU-weit Verantwortung übernehmen“, begründet Schmiedtbauer ihr Antreten bei der kommenden Wahl. Die Spitzenkandidatin will die Menschen dazu bewegen, wählen zu gehen, „und wenn sie mir dann noch ihr Vertrauen geben, dann sag ich: ‚Herzlichen Dank‘.“

© STVP/Fotofischer

Bundeskanzler Sebastian Kurz, die steirische Spitzenkandidatin für die EU-Wahl Simone Schmiedtbauer und Landeshauptmann Hermann Schützenhöfer

Die Steiermark braucht wieder eine starke Stimme im Europaparlament

„Ein starkes Österreich braucht eine starke Vertretung im Europäischen Parlament“, betont Bundesparteiobmann Bundeskanzler Sebastian Kurz. „Unsere Kandidatenliste repräsentiert die ganze Breite der Volkspartei und hat eine Verwurzelung in den verschiedenen Regionen und auf allen politischen Ebenen“, so der Bundeskanzler.

Neben Kurz unterstützt vor allem auch Landeshauptmann Hermann Schützenhöfer die steirische Spitzenkandidatin. „Simone ist eine kompetente und engagierte Politikerin, die bereits über viel Erfahrung verfügt. Sie weiß, wo die Anliegen der Menschen zu Hause sind“, so Schützenhöfer, der betont, wie wichtig eine Vorzugsstimme für die steirische Spitzenkandidatin sei: Aufgrund des Vorzugsstimmenmodells könne nur so sichergestellt werden, dass „der weiße Fleck beseitigt wird, der seit Jahren nervt.“ Denn als eine der stärksten Landesorganisationen der Österreichischen Volkspartei hatte die Steiermark zuletzt kein EU-Mandat.

Team Volkspartei
Für Europa.

Eine Stimme für die Steiermark:

ÖVP ankreuzen und Vorzugsstimme reinschreiben:

1	X	ÖVP	Schmiedtbauer